

info graff



LE MAGAZINE DE LA VILLE
D'ILLKIRCH-GRAFFENSTADEN

#350
MAI 2026



Votre magazine fait peau neuve!

GRAND FORMAT
Les grands projets en cours et à venir

SUPPLÉMENT
Le budget 2026

GRAND FORMAT
de projecteur public

CONCERT À L'ILLIADE

WILLIAM LUBELLI

BILLETTERIE : LILLIADE.ILLKIRCH.EU



**VENDREDI
22 MAI
À 20H30**

CHANTEUR POP
ORIGINAIRE D'ILLKIRCH

10 PLACES À GAGNER
TENTEZ VOTRE CHANCE...

L'ILLIADE ILLUSION MUSIC

RDV SUR WILLIAMLUBELLI.COM/CONCOURS



ARTISAN D'ALSACE

Fleurs Goertz

22 rue de la Ceinture Illkirch ☎ 03 88 66 57 13

Parking client **Distributeur 24h/24h**

Mardi à vendredi 8h à 12h et 14h à 19h
Samedi 8h à 12h et 14h à 18h - Dimanche et jours fériés 10h à 12h



**Préparez le terrain,
le printemps arrive !**

Grand choix de plantes de balcon,
géraniums, surfinias, aromatiques,
plants de légumes, plantes d'intérieur

www.fleurs-goertz.fr

N° 1 DU PORTAGE DE REPAS À DOMICILE



LA CONFIANCE À DOMICILE

Des repas à la carte livrés chez vous

Avec bienveillance - Livreur attitré - Horaire régulier

**Plat*
livré pour**

8,40 € net d'impôt

11,35 € TTC
+ Entrée ou Dessert
1,15 € chacun*

**Tarif
spécial
Couples**

**2 MENUS
CHAQUE JOUR**

**Plaisir
et Gourmet**

Plusieurs choix
pour chaque
menu

**RÉGIMES
sans surcoût**

Sans sel
Diabétique
Sans porc
Mixé

IMPORTANT !

Seule une Entreprise agréée Service à la Personne peut vous proposer un Crédit d'Impôt sur la livraison des repas !

- Sans abonnement
- Service assuré 365j/an





**Informations complètes
ou rdv gratuit à domicile**

☎ 03 88 36 76 18

www.les-menus-services.com
Entreprise familiale depuis 2003

Scannez-moi



Bénéficiez du
**CRÉDIT D'IMPÔT
IMMÉDIAT**

Grâce à une convention signée avec le CCAS de votre ville d'Illkirch-Graffenstaden, vous bénéficiez automatiquement d'une ristourne de 1.50 € pour 1 plat /jour

Sommaire

p. 4-5

Retour en images

p. 6-10

En ville

Frelon asiatique, cérémonies, Habitat de l'III...

p. 11

Événements

Printemps des Bretelles

p. 12-13

Grand format

Les grands projets en cours et à venir

p. 15

Environnement

p. 16

Enfance

p. 17

Enseignement

Le CEFPPA Adrien Zeller

p. 18-19

Associations

p. 20-21

Agenda

p. 22-23

Tribunes

p. 23

État civil



LE MOT DU MAIRE

Vous l'aurez sans doute remarqué dès la couverture : votre magazine municipal évolue. Nouvelle maquette, nouvelle organisation, nouvelles rubriques... *L'Infograff* se réinvente pour mieux vous informer et accompagner la dynamique engagée pour notre ville, dans ce nouveau mandat que vous nous avez confié.

Cette transformation n'est pas simplement esthétique. Elle répond à une volonté claire : rendre l'information municipale plus lisible, plus accessible et plus proche de vos attentes. Une mise en page plus aérée qui accordera une place renforcée aux images et aux infographies. Tout a été pensé pour vous offrir un confort de lecture renouvelé.

Mais au-delà de la forme, c'est bien le fond qui guide cette évolution. Dans la continuité de l'engagement que nous avons pris ensemble, ce magazine a vocation à mieux vous faire comprendre les actions menées, les projets engagés et les choix que nous portons pour Illkirch-Graffenstaden.

Ce numéro en est une illustration concrète. Il revient notamment sur le budget municipal récemment adopté, véritable feuille de route de notre action pour l'année à venir. Derrière chaque décision, chaque investissement, il y a une priorité : améliorer votre cadre de vie, préparer l'avenir de notre commune et répondre, avec responsabilité, aux enjeux de notre territoire.

Ce budget est la traduction d'une gestion rigoureuse. Nous faisons le choix d'investir utilement, en poursuivant les projets engagés. Nous faisons le choix de répondre aux besoins du quotidien, tout en maîtrisant notre dette.

Dans un contexte financier contraint, chaque euro est engagé avec responsabilité. C'est cette capacité à concilier ambition et sérieux budgétaire qui nous permet d'agir durablement pour Illkirch-Graffenstaden et de préparer sereinement l'avenir.

Comme toujours, ce magazine est le vôtre. Vos retours et vos suggestions sont précieux pour continuer à le faire évoluer.

Je vous souhaite à toutes et à tous une excellente lecture.

Thibaud Philipps
Maire d'Illkirch-Graffenstaden



infograff | LE MAGAZINE DE LA VILLE D'ILLKIRCH-GRAFFENSTADEN | N° 350 - MAI 2026

Directeur de la Publication : Thibaud Philipps | Rédaction : Pierre Chenoune, Alice Merck | Traduction alsacienne : OPLA (Office Public de la Langue régionale d'Alsace)

Photos : Pierre Chenoune, Jonathan Dumontell, Éric Meyer, © Ville d'Illkirch-Graffenstaden, Freepik | Conception graphique et mise en page : Jonathan Dumontell

Contact : ☎ 03 88 66 80 00 ✉ contact@illkirch.eu 🌐 illkirch.eu 📍 Hôtel de Ville - 181 route de Lyon - 67400 Illkirch-Graffenstaden

Régie publicitaire : JC Création | Réalisation : Direction de la communication et de la démocratie active | Impression : Ott Imprimeurs (16 300 exemplaires)

Diffusion : Impact Média Pub | Dépôt légal 05/2026 | ISSN 0998-0989



RETOUR EN IMAGES

SAMEDI 14 MARS

Le succès de la mini-entreprise du collège Nelson Mandela

Les 23 élèves de Lux, la mini-entreprise de bougies parfumées en forme de pâtisserie, se sont illustrés une nouvelle fois en remportant le prix de l'innovation à la Schülerfirma Messe (foire des mini-entreprises) à Neunkirchen en mars dernier. Un prix qui vient saluer un savoir-faire artisanal et une rigueur environnementale voulue par les collégiens.



DIMANCHE 29 MARS

Au forum de l'III

Un an après l'achèvement de la végétalisation du Forum de l'III, force est de constater que les habitants plébiscitent ce nouvel îlot de fraîcheur. La végétation a poussé, offrant un véritable écrin de verdure au cœur de la ville. Une nouvelle fois, des animations musicales s'y dérouleront cet été, autour du kiosque, dans le cadre de la Symphonie des Beaux Jours.

DIMANCHE 5 AVRIL

Chasse aux œufs

Dimanche 5 avril, en famille, plus de 1 000 petits Illkirchois ont pris part à la chasse aux œufs organisée au parc Friedel. Entre mascottes hautes en couleur toute en peluche et œufs multicolores, les enfants ont passé un agréable moment à chercher les œufs disséminés dans le parc avec, à la clef, un lapin en chocolat à déguster en récompense.





JEUDI 2 AVRIL

Nouvelle matinée de l'emploi

Notre Ville et la Ville d'Ostwald ont organisé une nouvelle édition de la matinée de l'emploi au Point d'Eau d'Ostwald. L'occasion pour les chercheurs d'emploi de rencontrer de nombreux recruteurs et représentants d'entreprises et de nouer de nouveaux contacts avec le monde professionnel des environs.

VENDREDI 10 AVRIL

Les collégiens à la découverte des métiers

Au cours de la huitième édition du Forum des Métiers, près de 270 élèves de quatrième des collèges du Parc et Nelson Mandela, ont pu échanger durant l'après-midi avec une soixantaine de professionnels issus de secteurs d'activités variés. De fructueux et utiles échanges à l'heure où se construisent les projets d'orientation.



SAMEDI 11 AVRIL

Osterputz 2026

Le traditionnel nettoyage de printemps s'est déroulé samedi 11 avril au départ du centre technique municipal et du groupe scolaire des Vergers. Merci à tous les participants pour leur mobilisation lors de cette matinée citoyenne qui s'est achevée par un moment de convivialité. 7 m³ de déchets ont ainsi été récoltés.

La veille, les écoliers ont procédé au nettoyage des abords de leur établissement. Durant le temps périscolaire, les animateurs ont proposé de nombreuses activités sur le thème de l'environnement : fabrication d'un hôtel à insectes, création de mangeoires pour les oiseaux, jeux, atelier de recyclage, de sensibilisation au tri, jardinage, etc.

SAMEDI 11 AVRIL

Réouverture du parc Friedel

Après plusieurs mois de fermeture, le parc Friedel a rouvert ses portes aux visiteurs qui ont pu retrouver les chèvres et moutons du parc dans une ambiance printanière et familiale. Le parc a repris ses horaires d'ouverture habituels.





CES INSECTES

QUI NE NOUS VEULENT PAS DU BIEN



LE FRELON ASIATIQUE

LE CONNAÎTRE

Le frelon asiatique, bien différent du frelon européen, est apparu en Alsace en 2023. Insecte **nuisible**, il cause de **gros dégâts sur notre biodiversité**, en plus de déranger fortement les habitants des zones où il crée son nid et de devenir un réel danger lorsqu'il s'implante à proximité de lieux très fréquentés (écoles, parcs, aires de jeux, etc.). Un seul nid de frelon asiatique est responsable de la destruction de plus de 11 kilos d'insectes et de 20 à 25 % des colonies d'abeilles. Il est donc impératif de l'identifier et de l'**empêcher de développer ses nids** au cours de l'année.

Frelon asiatique et frelon européen : quelles différences ?

Frelon européen

(jusqu'à 4 cm,
à préserver)

Couleur : abdomen
jaune, pattes
brunes, tête plus
claire

Agressivité : faible



Frelon asiatique

(de 2,5 à 3,5 cm,
à détruire)

Couleur : thorax
entièrement noir,
dernier segment jaune-
orangé, pattes jaunes,
tête rouge/brune

Agressivité : élevée
sur la biodiversité



LA TIQUE

LA CONNAÎTRE

La tique est un **parasite qui vit dans les forêts**, les **parcs**, les **talus** ou encore dans les **prairies** et les **jardins**. D'une taille de 1 à 5 millimètres, sa couleur oscille entre le noir et le rouge selon si elle a mangé ou non. Se nourrissant de sang en s'accrochant sur la peau, elle peut transmettre la **maladie de Lyme** ou l'**encéphalite à tique** à la personne qu'elle pique.



S'EN PRÉVENIR

La tique vivant dans des espaces végétaux, il est possible de se faire piquer lors de pratiques d'activités en plein air.

Pour s'en prévenir, il est recommandé de porter des vêtements et chaussures couvrants, mettre un couvre-chef, ne pas sortir des sentiers et s'aventurer dans les hautes herbes, ne pas s'asseoir sur le sol, examiner régulièrement ses vêtements et son corps, emporter un tire-tique et du désinfectant avec soi.

Après son activité extérieure, il est important d'inspecter tout son corps à l'aide d'un miroir, de prendre une douche, de bien laver ses vêtements et de vérifier le pelage de ses animaux de compagnie.





LE SIGNALER

Dès l'apparition d'un nid, primaire ou secondaire, il est impératif d'agir rapidement pour limiter les dégâts provoqués.



► **Apparition d'un nid dans une propriété privée** : le propriétaire a la charge de faire détruire le nid par un professionnel.



► **Apparition d'un nid dans un espace public** : en informer les services municipaux sur l'application Illkirch-Graffenstaden ou en contactant l'hôtel de Ville.



► Dans tous les cas, **ne pas intervenir seul et ne pas s'approcher à moins de 10 mètres** d'un nid secondaire.

L'IDENTIFIER

Chaque année, de mars à novembre, le frelon asiatique se développe en trois temps : apparition des fondatrices, création des nids primaires et création des nids secondaires.

► DE MI-MARS À MI-MAI

Apparition des fondatrices qui prolifèrent dans les fleurs et les vergers en floraison.

 Vérifier leur présence dans ses fleurs et poser des pièges à reine.

► DE MI-AVRIL À MI-JUILLET

Apparition des nids primaires de l'envergure d'un pamplemousse.

Lieux privilégiés (à faible hauteur) : coins des fenêtres, gouttières, garages, abris de jardin, soupendes de toitures, nichoirs d'oiseaux, dépendances, parasols etc.

 Vérifier méticuleusement leur présence toutes les deux semaines.

► DE MI-AOÛT À MI-NOVEMBRE

Découverte des nids secondaires, avec l'arrivée de l'automne et la chute des feuilles. Jusqu'à un mètre de diamètre, ces nids peuvent abriter plusieurs milliers d'individus.

Lieux privilégiés : en hauteur, vers la cime des arbres et parfois dans les haies.

 Vérifier leur présence lors de promenades et sorties pédestres.

LA VILLE VOUS AIDE

Une aide de **50 €** pour la **destruction d'un nid** est proposée aux habitants de la commune par la Ville pour leur résidence principale. Cette aide ne peut être perçue qu'une seule fois par an.

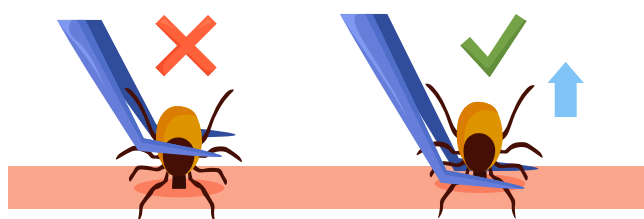

RÉAGIR À UNE MORSURE

En cas de morsure de tique, il est **impératif de retirer l'insecte à l'aide d'un tire-tique et de ne pas l'écraser** tant qu'il n'est pas retiré pour éviter toute infection supplémentaire. Des tire-tiques sont vendus dans toutes les pharmacies. Le passer autour de l'insecte et tourner dans le sens contraire des aiguilles d'une montre. Si vous ne disposez pas de tire-tique, utilisez une **pince à épiler désinfectée**. **Désinfectez** ensuite et notez la date à laquelle vous avez été mordu.

Il est **impératif de consulter un médecin** en cas de :

- **Survenance de symptômes plusieurs jours ou semaines après la morsure** tels que de la fatigue, de la fièvre, des douleurs articulaires ou des maux de tête.
- **Apparition d'une plaque rouge centrée sur le point de morsure.**
- Morsure d'une **femme enceinte** ou d'un **enfant de moins de 8 ans**.



LE MOUSTIQUE TIGRE

Comme chaque année, le moustique tigre réapparaît dans la région. Pour s'en prémunir, il est impératif de **ne pas laisser d'eau stagnante en extérieur** chez vous, qui pourrait faciliter le développement de ses œufs et sa prolifération. Pensez à :

- **Vider** les réceptacles extérieurs
- **Ranger** les objets à l'abri de la pluie
- **Couvrir** les récupérateurs d'eau de pluie
- **Nettoyer** les collecteurs d'eau
- **Jeter** les déchets et contenants inutilisés
- **Entretien et nettoyer** vos gouttières



UN MOIS DE MAI EN CÉRÉMONIES

Comme chaque année, la Ville d'Illkirch-Graffenstaden organisera deux cérémonies du Souvenir au cours du mois de mai. Des cérémonies auxquelles les Illkirchois sont invités à se joindre.

- Le **vendredi 8 mai**, la Ville commémorera le **81^e anniversaire de la Victoire de 1945** au monument aux morts, place du Général de Gaulle, à **11h**.
- Le **mercredi 27 mai**, la Ville commémorera la **Journée nationale de la Résistance** au monument aux morts, place du Général de Gaulle, à **11h**.

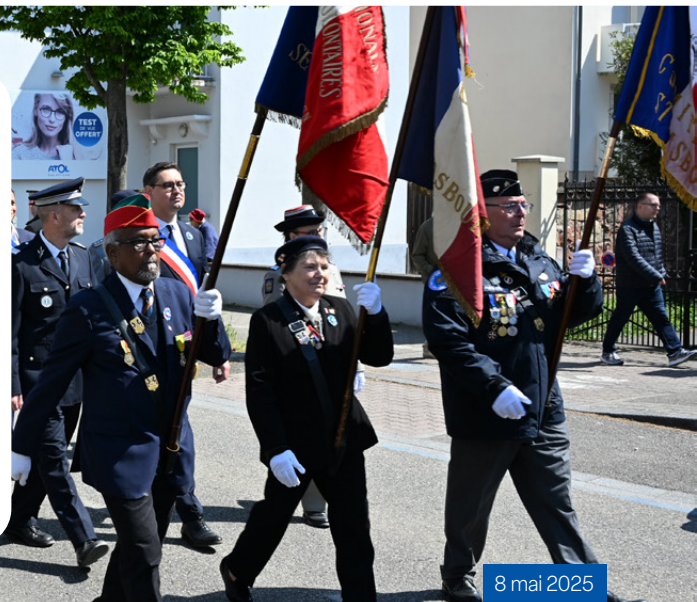

8 mai 2025

FERMETURE DES SERVICES

En raison de la fête du Travail le 1^{er} mai, l'accueil du public ainsi que le service d'état civil de l'hôtel de Ville seront fermés le **samedi 2 mai** toute la journée.

Par ailleurs, en raison du jour de l'Ascension, tous les services de l'hôtel de Ville seront fermés au public les **vendredi 15** et **samedi 16 mai** toute la journée. L'accueil téléphonique sera également fermé.



MARCHÉ DE NOËL : OUVERTURE DES INSCRIPTIONS

Le marché de Noël de la Ville d'Illkirch-Graffenstaden se déroulera les week-ends du 27 au 29 novembre, du 4 au 6 décembre, du 11 au 13 décembre et du 18 au 20 décembre 2026. Vous souhaitez y tenir un stand ? Inscrivez-vous avant le 19 juin.

La Ville souhaite favoriser un marché de Noël authentique mettant en avant les associations locales, le savoir-faire des artisans proposant des produits naturels, locaux, faits main et éco-responsables. Les produits du terroir alsacien et les spécialités de Noël seront privilégiés pour les stands de restauration.

Les inscriptions sont ouvertes jusqu'au 19 juin 2026.

La Ville recherche également des petits lutins pour animer le marché de Noël. Que vous soyez chanteur, comédien, animateur ou que vous souhaitiez proposer un atelier créatif autour de Noël, n'hésitez pas à prendre contact avec le service animation de la Ville.

Le dossier d'inscription est à retrouver sur illkirch.eu. Il est à envoyer au service animation avant le 19 juin :

- **par mail** : noel@illkirch.eu
- **par courrier** : Service animation - centre technique municipal - 7 route d'Eschau - 67400 Illkirch-Graffenstaden

☎ **03 90 40 30 35**

✉ noel@illkirch.eu

TROIS ATELIERS POUR MIEUX VIVRE SON LOGEMENT

Le maintien à domicile est un sujet qui prend une place exponentielle avec l'âge. Celui-ci peut devenir difficile lorsque la santé ou l'autonomie diminuent, et il est important de se renseigner sur les différentes solutions qui existent pour rester en sécurité dans son logement.

Le Centre Communal d'Action Sociale (CCAS), en partenariat avec les associations CEP-CICAT et Atout Age Alsace, propose aux retraités illkirchois un cycle d'ateliers pour les aider à garder leur logement sûr au fil de l'âge : les jeudis **21 mai**, **28 mai** et **4 juin** de **14h à 16h30** à l'Espace des Aînés **La Licorne**

📍 **10, allée François Mitterrand**

Différentes thématiques seront abordées au cours de ces ateliers, telles que les risques à domicile et installations dangereuses, les aides financières existantes ou encore les aides techniques et solutions d'aménagement.

Atelier gratuit sur inscription auprès du CCAS :

☎ **03 88 66 80 37** - Places limitées.

Participation à l'ensemble des ateliers requise

À l'issue de l'atelier, l'association Ensemble2générations présentera ses missions. Elle met en relation des seniors de plus de 60 ans, ayant une chambre disponible, avec des jeunes de moins de 30 ans cherchant à se loger, en échange de petits services et d'un loyer peu élevé.

MARCHÉ DÉPLACÉ

En raison de l'installation de l'Elsass Rock & Jive festival, qui se déroulera du 13 au 17 mai, le marché quittera le cours de l'Illiade :

- **mercredi 13 mai** : il s'installera place Quintenz et à côté du Forum de l'Ill,
- **samedi 16 mai** : il occupera le parking de L'Illiade et de la médiathèque Simone Veil.



HABITAT DE L'ILL :

PRIORITÉ À L'AMÉLIORATION DE L'HABITAT ET À LA QUALITÉ DE VIE

Quinze mois après sa prise de fonction à la direction du principal bailleur social de la ville, Dominique Simon articule ses missions autour de trois axes : la gestion locative et l'accèsion à la propriété, la construction de nouveaux projets et la continuité de l'activité de syndic.

À son arrivée en janvier 2025, Dominique Simon a dressé un état des lieux afin de définir sa méthode de travail qui repose sur le bien-être des 87 agents employés par le bailleur ainsi que le travail collaboratif.

Titulaire d'un master de droit privé, ainsi que d'un master en administration et gestion des entreprises, ancienne sportive de haut niveau et danseuse, ses précédentes expériences lui ont permis d'acquérir de solides connaissances en matière de management d'équipes, de responsabilités, de rigueur, ainsi que d'indispensables compétences dans le domaine de l'habitat social.

ENTRETIEN DU PATRIMOINE ET SERVICES AUX USAGERS

Habitat de l'ill compte un parc de 3 562 logements, dont 2 297 à Illkirch-Graffenstaden, soit plus de 64 % de son parc. L'une des missions de la directrice est de **maintenir un bon équilibre financier permettant d'améliorer l'habitat existant et la qualité de vie des habitants**. « Le développement de nouveaux programmes immobiliers locatifs et en accession à la propriété sont essentiels afin de disposer des fonds nécessaires à l'entretien du parc locatif » explique-t-elle.

Ainsi, la **réhabilitation** des pavillons de la rue Hoelzel est prévue cette année. « Nous sommes également en phase d'analyse de réhabilitation des immeubles qui ne seront pas démolis dans le quartier Libermann. L'**ajout de balcons** serait un vrai plus. Nous ferons le maximum pour aboutir à ce résultat. Pour le quartier Beaulieu, nous étudions la possibilité d'**ajout d'ascenseurs** et de rénovation des bâtiments. Nous devrions aboutir à des décisions d'ici la fin de l'année ».

En parallèle, le bailleur étudie la possibilité de **présence de gardiens** dans certains immeubles.

La création de l'espace Tranqu'ill dédié à tous les aînés



Dominique Simon, directrice d'Habitat de l'ill

illkirchois, celles à venir d'une nouvelle agence au quartier Libermann et d'une résidence Seniors à l'horizon 2028 témoignent d'une réelle volonté de proximité et d'écoute. « Nous veillons au bien-être de nos locataires et sommes à l'écoute de leurs besoins » précise Dominique Simon.

Autres exemples : l'organisation d'animations sportives pour les jeunes, la mise à disposition d'une plateforme gratuite d'aide aux devoirs ou encore la récente application (Klaro) visant à calculer les aides auxquelles les usagers peuvent prétendre, illustrent également cette volonté d'**accompagnement des différents publics** au quotidien.

« Habitat de l'ill est une très belle entreprise locale à taille humaine qui tire sa force de ses équipes dynamiques et engagées tout en veillant à respecter les valeurs fondamentales d'une coopérative, notamment la solidarité et l'équité. » conclut Dominique Simon.

AM



AIDE À LA DÉCLARATION DE REVENUS

Judi 7 mai de 8h à 12h, à l'hôtel de Ville, une permanence gratuite assurée par un avocat fiscaliste vous permettra d'obtenir de l'aide si vous rencontrez des difficultés pour remplir votre déclaration de revenus. Cet **accompagnement gratuit**, est proposé dans le cadre de la Journée des fiscalistes.



UN CONCILIATEUR DE JUSTICE À VOTRE ÉCOUTE

Le conciliateur de justice intervient dans le règlement à l'amiable de conflits opposant deux personnes physiques ou morales. Les litiges entre personnes, entre bailleurs et locataires, entre voisins, au sein des copropriétés, entre commerçants etc., ne peuvent pas dépasser la somme de 5 000 €.

Les affaires pénales, celles relevant du droit des familles ou les conflits entre administrés et administrations n'entrent pas dans son champ de compétences.

Le conciliateur de justice d'Illkirch-Graffenstaden n'est compétent que dans les litiges où au moins une des parties est domiciliée ou résidente à Illkirch-Graffenstaden et ceux où le litige est survenu dans la commune.

Des permanences gratuites ont lieu, sur rendez-vous, au tribunal de proximité,

📍 **144 A route de Lyon** ✉ francois.d-ambra@conciliateurdejustice.fr



LA LANTERNE, UNE LIBRAIRIE DANS LA VILLE

Nous poursuivons ce mois-ci la présentation des membres de l'Office du Commerce et l'Artisanat Illkirchois avec la librairie La Lanterne.

Reprise en octobre 2024 par Adrien Tricoit et Julien Kabanoff, la librairie La Lanterne, située à l'angle de la route de Lyon et de la rue Krafft, propose un large éventail de lectures, en plus d'un espace ludique pour toutes les générations.

Du polar à la bande dessinée, de l'alsatique au roman jeunesse, de la science-fiction au manga ... l'offre littéraire est large dans cet espace où les auteurs se superposent, se côtoient et se mélangent. Une volonté claire et assumée des deux libraires qui souhaitent s'adresser à tous les styles et toutes les générations et « faire de la librairie un lieu de rencontre où les Illkirchois se retrouvent » comme l'exprimait Adrien Tricoit. Cette vocation se retrouve également dans l'offre de jeux de société et de rôle qui se présente aux clients.



Julien Kabanoff (au centre) et Adrien Tricoit (à droite) et leur apprentie, Maiwenn Kismoun-Delande.



« LE BON LIVRE POUR LA BONNE PERSONNE »

Nous retrouvons bien sûr les grandes sorties littéraires disposées fièrement en tête de gondole, mais également d'autres ouvrages plus nichés et orientés pour plaire à la clientèle. Bien qu'ils avouent nourrir des préférences pour certains styles littéraires ou auteurs, Adrien et Julien savent mettre leurs goûts de côté pour prioriser ceux des lecteurs qui visitent leur boutique. Un indispensable pour bien exercer le métier de libraire que les compères décrivent comme la capacité à trouver « le bon livre pour la bonne personne ».

PARTICIPER À LA VIE LOCALE

L'intégration de la librairie à l'OCAI s'est faite simultanément à sa reprise par les deux hommes. Pour Adrien Tricoit, il était « important d'inscrire La Lanterne dans la vie locale » illkirchoise, quand Julien Kabanoff estime que le dynamisme de la commune, où ils résident tous deux, mérite de s'y investir en tant que commerçant. Impliqués dans la coopération entre les commerçants et artisans de la commune, ils ont déjà organisé un événement culturel autour du vin avec le caviste de la ville et nourrissent déjà de futurs projets dont ils ne manqueront pas de mettre les habitants à la page.

PC

☎ 03 88 61 78 25

✉ librairielalanterne@gmail.com

UN PEU D'HISTOIRE... LA CENTRALE HYDROÉLECTRIQUE DE LA NIEDERBOURG

Propriété de la famille Baumann depuis 1868, un moulin situé le long de l'Ill à proximité de l'île de la Niederbourg, employait à son apogée plus de 70 personnes et produisait jusqu'à 40 000 sacs de farine par an, alimenté par la force motrice de l'eau.

Dévasté par un incendie en septembre 1902, il fut reconstruit à Strasbourg au Port du Rhin sous le nom d' « Illkircher Mühlenwerk » avant d'être rebaptisé les « Grands Moulins de Strasbourg ».

Sur le site du moulin détruit, les frères Baumann vont reconstruire un nouveau bâtiment, une usine productrice d'électricité, inaugurée en 1906. Cette dernière comprendra sept groupes hydroélectriques ainsi qu'une grande roue de turbine. La production d'énergie électrique était alors surveillée par un contremaître et quatre ouvriers spécialisés.

120 ans plus tard, la centrale bien intégrée dans son environnement avec un barrage peu visible, fonctionne toujours.

AM



S ELSÄSSISCHE ECK 'S STROMKRÄFTWÄRRIK VÛN DE NIEDERBÛRRI

E Mieh, wie zitter 1868 im Bsitz vùn de Fàmili Baumann isch ùn àm Ufer vùn de Ill in de Näh vùn de Ìnsel Niederbourg geläje isch, het in ihre Glänzzitt meh àls 70 Mitârweiter bschäfticht ùn jâhrlich bis ze 40 000 Mehlsäck dürrich Wässerkrâft produziert.

Noochdem às se September 1902 àbgebrennt isch, isch d'Mieh in Strossbürrî àm Port du Rhin ûnterem Nàmme "Illkircher Mühlenwerk" widderûfgeböje worre ùn het denno de Nàmme "Grands Moulins de Strasbourg" genümme.

Àm Plätz vùn de àbgebrennt Mieh, hàn d'Brieder Baumann e néjs Gebei ûfgeböje, e Krâftwärrik, wie in 1906 ingewéjt isch worre. Dis Stromkrâftwärrik fûnktioniert mit 7 Wässerstromgruppe ùn e grosses Türbinneråd. D'Stromproduktion isch zellemols vùm e Vorârweiter ùn vùn 4 Fâchârweiter iwwerwâcht worre.

120 Jahr später isch's Krâftwärrik immer noch in Betrieb. Es het sich mit sim kûmm sischtbàre Dàmm in de Ûmgejed guet ingegliedert.



La centrale hydroélectrique en 1903

OUVERTURE DE
la
Symphonie
des
beaux Jours
2026

LE PRINTEMPS DES BRETelles VOUS ATTEND !

Du 29 mai au 7 juin, le Printemps des Bretelles prendra possession de la ville pour l'inonder de notes rock et folk dans une ambiance festive.

Illkirch-Graffenstaden sera le lieu où il faut être du **29 mai au 7 juin** pour les fans d'**accordéon** et de **musique rock, folk** et libre. Pendant dix jours, le Printemps des Bretelles donnera le la à L'illiade et dans les bars et restaurants partenaires de l'événement.

Le festival sera officiellement ouvert par le groupe de variété française **Les Négresses Vertes** et accueillera de nombreux artistes aux univers singuliers et entraînants. Marcel Loeffler, Au p'tit bonheur, La Gargarousse, Les Vrillés, Electrad et bien d'autres seront présents pour faire vibrer les festivaliers.

La programmation du Printemps des Bretelles et toutes les informations sur l'événement sont à retrouver sur illkirch.eu et bientôt dans votre boîte aux lettres.



DU ROCK ET DU JIVE WENN'S BELIEBT

Du **13 au 17 mai** à L'illiade, l'Elsass Rock & Jive Festival tiendra sa neuvième édition dans une ambiance rétro décalée. Des jeux, de la musique, des animations et beaucoup d'amusement garantis.

Horaires d'ouverture :

Mercredi 13 mai : de 17h à minuit

Judi 14, vendredi 15 et samedi 16 mai : de midi à minuit

Dimanche 17 mai : de midi à 18h

Scannez le QR code pour consulter le programme complet et les tarifs.



LIBER'HÉROS LA FÊTE DU QUARTIER LIBERMANN

Samedi 30 mai, dès 15h, le collectif d'associations du quartier Libermann lancera sa grande fête annuelle Liber'Héros sous le thème « Mets des couleurs dans ta vie ».

C'est une promesse d'ambiance festive et conviviale que tiendra le collectif d'associations de quartier Libermann **samedi 30 mai**. Lorsque **15h** sonnera, un cortège s'élancera depuis le parking du Leclerc Express, pour se diriger vers la chapelle Saint-Joseph. Là-bas, les enfants pourront participer à la décoration de carrés de tissus qui seront ensuite assemblés pour former une immense banderole bariolée. Cette dernière aura vocation à être étendue dans différents lieux du quartier afin de partager le fruit de la créativité des enfants.

Une buvette sera proposée aux participants dès 15h30, suivie d'une petite restauration à partir de 17h30. Un goûter sera par ailleurs offert aux enfants.



À LA DÉCOUVERTE DES DINOSAURES

Vous êtes à la recherche d'une sortie originale à réaliser en famille ?

Rendez-vous à la salle des fêtes les **samedi 16 et dimanche 17 mai**, de 10h à 18h pour partir à l'aventure dans le monde extraordinaire des dinosaures.

Une vingtaine de dinosaures plus vrais que nature, dont certains robotisés, vous attendent pour vous faire vivre une **expérience immersive**.

Laissez-vous impressionner par les rugissements du brachiosaure ou du célèbre tyrannosaure ! Au programme également, la projection d'un documentaire pédagogique, une initiation à la fouille archéologique, des animations dont un dino-quiz remis à chaque famille pour tenter de gagner le diplôme du petit paléontologue pour chaque enfant.

Entrée :

9 € de 2 à 12 ans - 10 € à partir de 13 ans

Billetterie uniquement sur place (espèces ou chèque)

☎ **06 99 86 78 98**

🌐 a-la-decouverte-des-dinosaures.com





L'Ilkirch-Graffenstaden Arena

LES GRANDS PROJETS EN COURS ET À VENIR

Au mois de mars, un nouveau mandat a débuté, suivi du vote du budget 2026 lors du conseil municipal. Ainsi, au cours de l'année, et dans la continuité du précédent mandat, la Ville mènera à terme d'importants projets structurants, tout en continuant à développer un service public qualitatif à l'intention des usagers. Un supplément dédié au budget 2026 est inclus dans votre magazine municipal afin de vous présenter les investissements prévus cette année.

CONTINUITÉ ET CONCRÉTISATION DE PROJETS STRUCTURANTS

Le **domaine sportif** verra l'aboutissement de l'**Ilkirch-Graffenstaden Arena** dont la première pierre a été posée le 29 mai 2024. Le nouvel équipement, exemplaire en matière de qualité environnementale, d'une capacité de **1 000 places assises et 400 places debout**, accueillera la SIG ainsi qu'un site de restauration scolaire. D'autres compétitions sportives et activités scolaires et collégiennes pourront également s'y dérouler.

Le **équipements de la FAIG** (football) seront rénovés et complétés avec l'ajout de deux **demi-terrains homologués en gazon synthétique** pouvant accueillir les matchs à huit. Un maître d'œuvre sera désigné pour la conception d'un bâtiment vestiaire qui verra le jour à l'été 2027.

Des études relatives à la **rénovation**, à l'**extension** et à l'ajout de nouvelles activités seront menées sur le site du **TCIG** (tennis).

Le **renouvellement des équipements des aires de jeux** se poursuivra notamment au **Girlenhirsch**

où deux projets distincts sont prévus. En 2026, un **pump track** (circuit tout terrain fermé, constitué de virages et de bosses permettant de réaliser des sauts à VTT ou en BMX) verra le jour. Par ailleurs, une consultation publique sera organisée afin de choisir l'animal totem du parc animalier. À son effigie, une **nouvelle structure de jeu en bois** sera construite en 2027.



Le **projet de la Maison de l'Enfance, de la Jeunesse et des Associations** entrera dans une nouvelle phase avec le démarrage des études opérationnelles, suite à une consultation initiée l'année dernière. Ce projet d'envergure, situé au quartier Libermann, s'adressera à tous les habitants.

En matière de **transition écologique**, la **rénovation énergétique des bâtiments** se poursuivra. Ainsi, au complexe sportif Lixenbuhl, l'installation d'une pompe à chaleur, la réfection de l'étanchéité, l'isolation de la toiture de l'ancien gymnase et le remplacement de l'installation photovoltaïque sont prévus. Les travaux à venir cette année dans les écoles maternelles de l'Orme et Libermann viendront clore le **programme de végétalisation des cours d'écoles**.



Après le démarrage des plantations maraîchères à la **ferme urbaine du Baggersee**, l'aménagement de serres ainsi que d'espaces de vente directe et de pédagogie est programmé.

UN CADRE DE VIE EMBELLI ET SÉCURISÉ, DES SERVICES QUALITATIFS

La création du parc urbain ouvert sur l'Ill dans le secteur de la Schlossmatt verra cette année l'attribution des marchés de maîtrise d'œuvre, le lancement des études opérationnelles ainsi que le début des travaux de voirie. Le projet, fruit d'un atelier citoyen participatif, veillera à maintenir des continuités écologiques.

Le parc urbain ouvert sur l'Ill, secteur de la Schlossmatt



Dans le domaine des **déplacements**, la poursuite des **continuités cyclables** est programmée tout comme la création d'une nouvelle **passerelle piétons/vélos** au niveau du canal au nord de la ville.



La **sécurité** demeure une priorité, avec la **poursuite du déploiement de la vidéoprotection** et le **renforcement des effectifs de la Police municipale**. Dans les services, la mise à niveau de la **sécurité des serveurs** face aux risques cyber est projetée en 2026 et 2027.

La **refonte du site internet de la ville** et l'élargissement des fonctionnalités de

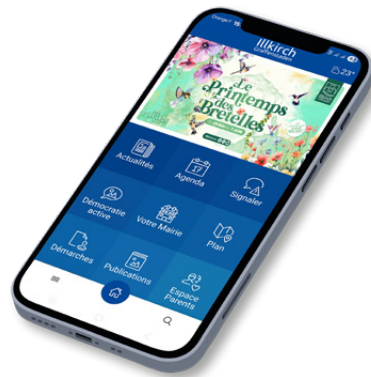

l'**application citoyenne** faciliteront les démarches des usagers tout comme la création prochaine d'un **Espace France Services** à l'hôtel de Ville.

Afin d'accompagner les **écoliers** dans leurs apprentissages, du **mobilier** et du **matériel pédagogique** seront remplacés, tandis que le **déploiement du matériel informatique** se poursuivra. En matière d'accompagnement, et après le travail mené afin de déprécier la situation des ATSEM puis des agents d'entretien, la Ville s'attelle aujourd'hui à l'amélioration de la **qualité du service** rendu avec la **professionnalisation et la stabilisation des équipes périscolaires**.

À L'AUBE DE NOUVEAUX PROJETS

Chaque **début de mandat est synonyme de nouveaux projets**. C'est un **important travail collaboratif et d'écoute** qui se met en œuvre aujourd'hui entre les services de la Ville et l'équipe municipale, avant de faire l'objet d'arbitrages à l'automne puis d'être soumis au vote du conseil municipal. Le fruit de ces travaux fera l'objet d'un **nouveau plan pluriannuel d'investissements 2027/2033**.

Résidence seniors, maison de santé, réaménagement de la route Burkel, sanctuarisation de nouveaux espaces ne sont que quelques-uns des projets dont la liste est longue et concerne tous les domaines.



Désormais, Premier vice-président de l'Eurométropole de Strasbourg en charge notamment du PLUi, des ZAC, de la planification urbaine et de la prospective du territoire, le Maire continuera à œuvrer aux intérêts de la Ville et de ses habitants. Le **réaménagement du carrefour Baggersee** ou encore le **développement économique de la zone Sud du Parc d'Innovation** seront au cœur de ses préoccupations.

AM



**Alsace Médical
TAXI & VSL**

www.alsacetaximedical.fr

- TAXI VSL CONVENTIONNÉ 7J/7 & 24H/24
- TRANSPORT MÉDICAL ASSIS
- TRANSPORT & ACCOMPAGNEMENT DE PERSONNES
- HÔPITAUX & CLINIQUES DE STRASBOURG
HÔPITAL DE HAGUENAU

ILLKIRCH-GRAFFENSTADEN
06 68 41 67 68





Oxygène

PARTICULIERS SERVICES

50% CRÉDIT D'IMPÔT Société agréée pour le SERVICE À LA PERSONNE

51 route du Rhin
67400 Illkirch-Graffenstaden
E-mail : oxygenesarl@wanadoo.fr

Petits travaux de jardinage
Taille de haies
Désherbage
Bêchage
Tonte de pelouse
Entretien régulier de vos espaces verts
Devis gratuits

03 88 40 81 81



TOM POUSSE
Paysage et Piscine

PISCINES - SPAS - SAUNAS - BAINS NORDIQUE
ENTRETIEN - HIVERNAGE & ESTIVAGE
CONSTRUCTION - RÉNOVATION

RÉVONS, CRÉONS, VIVONS VOTRE EXTÉRIEUR



7 route du Cor de Chasse
67400 ILLKIRCH-GRAFFENSTADEN

www.tompoussepaysage.fr

24H/24
03 88 66 10 62
2 RUE DE LA CEINTURE
67400 ILLKIRCH-GRAFFENSTADEN

Ets JORDY

**POMPES FUNÈBRES
CONTRATS OBSÈQUES
MONUMENTS FUNÉRAIRES**



Office de Commerce et Artisanat Illkirchois

Member de l'Office de Commerce et Artisanat Illkirchois

Groupe SAFE
Société indépendante
RCS Strasbourg 824 481 428
Habilitation 18.67.252 - Orias 17004525

Au programme

- 2 Activités ludiques & collecte solidaire
- Initiation au massage bébé
- Atelier maquillage
- Collecte pour le foyer Marie Madeleine
- Puériculture, vêtements (0-3 ans) et jouets.

Lea & Léo

PORTES OUVERTES À LA CRÈCHE

L'arbre à Bulles

Le lundi 1er juin 2026
De 17h00 à 20h00

350 Rue Benjamin Baillaud
67400 Illkirch-Graffenstaden

www.leafleo.com

À la recherche d'un mode de garde pour la rentrée de septembre 2026 ?
Places disponibles

Faites le plein... de nouveautés !

81 AVENUE DE STRASBOURG
67400 ILLKIRCH-GRAFFENSTADEN

OUVERT TOUS LES JOURS
MIDI & SOIR

03 88 65 09 74



Découvrez notre nouvelle carte



Réservez votre table en ligne
WWW.LATANKSTELL.FR

Labus d'alcool est dangereux pour la santé, à consommer avec modération.



LES TRAMES VERTES : POUR UN CADRE DE VIE VERDOYANT

La prise en compte du changement climatique et de l'appauvrissement du patrimoine génétique animal et végétal est à l'origine de la création des trames vertes.

Elles ont pour vocation d'offrir des **zones de fraîcheur** propices à la biodiversité, à la libre **circulation des espèces**, et de favoriser le développement de la **faune** (petits animaux comme les hérissons), des **insectes** (papillons, coccinelles), de la **micro-faune**, et de la flore bien entendu.

Ce sont aussi des lieux qui contribuent à l'embellissement du cadre de vie tout en offrant la possibilité aux habitants de se **reconnecter avec la nature** au cœur de la ville.

Présentes dans notre ville (rue Albert Schweitzer, rue des Vignes, rue du 23 Novembre), elles se renforcent chaque année avec le remplacement d'espaces engazonnés et du patrimoine arboré par des **végétaux plus adaptés au changement climatique** (4 000 arbres et jeunes plants plantés depuis 2020, notamment au cimetière Baggersee, au Forum de l'ill, aux abords de l'Arena, au parc d'Innovation et dans les écoles). Les habitants ont été associés à ces démarches lors de **plantations participatives**. Tous ces lieux végétalisés participent au renforcement des trames vertes dans notre ville. Sans parler du jardin pédagogique, qui, en plus d'offrir de la verdure, permet aux enfants d'observer la nature.



Les trames vertes sont des continuités végétales dans un espace urbain

En 2024 et 2025, la Ville a acquis 66 ares le long de l'ill sur les sites du Wolfley, de l'Eichmatt et de l'Oberweide. Elles permettront de préserver une **continuité écologique** en luttant contre le déboisement, dans un ensemble foncier cohérent.

AM



DES DÉMARCHES ENVIRONNEMENTALES À SALUER

Adagio Access Strasbourg Illkirch est un aparthôtel 3 étoiles du groupe Adagio, situé au 106, avenue de Strasbourg, qui propose des studios ou des appartements équipés ainsi que des services hôteliers.

En 2025, l'établissement a obtenu **deux labellisations** pour son engagement dans la préservation de l'environnement et l'encouragement à privilégier les modes de déplacement doux.

LE LABEL CLEF VERTE 2026



Il s'agit d'une reconnaissance internationale de tourisme durable. Ce label est attribué à des établissements

touristiques qui mettent en place des actions concrètes de gestion responsable de l'environnement : réduction de la consommation d'eau et d'énergie, achats responsables, etc.

LE LABEL ACCUEIL VÉLO

Saluant les initiatives visant à encourager les mobilités douces, ce label valorise les hébergements qui répondent à des critères précis pour accueillir les cyclotouristes : proximité des itinéraires cyclables, stationnement sécurisé pour les vélos, informations pratiques sur les parcours locaux et services adaptés pour les cyclistes (réparation, lavage, stockage matériel).

AM

Tondeuse, perceuse, débroussailleuse... Au jardin, respectons nos voisins

Les travaux de bricolage et de jardin générant du bruit sont autorisés :

- ▶ Du lundi au vendredi de **8h à 19h**
- ▶ Le samedi de **9h à 19h**
- ▶ Les dimanches et jours fériés de **9h à 12h**

Le non-respect de ces horaires peut entraîner des sanctions telles qu'une contravention de troisième classe pouvant aller jusqu'à **450 €**.



EMPLACEMENTS DES BENNES À DÉCHETS VERTS DE 9H À 15H

Pensez à **retirer systématiquement les sacs plastiques** avant de jeter vos végétaux dans la benne.

- ▶ **Rue du Lieutenant Homps**
samedi 9 mai
- ▶ **Place de Colmar**
samedi 23 mai



SPORT-VACANCES : OUVERTURE DES INSCRIPTIONS LE 26 MAI

La direction des sports et de la vie associative propose des semaines complètes d'activités sportives au complexe sportif Lixenbuhl, conçues pour les jeunes âgés de 12 à 17 ans qui souhaitent bouger.

Parmi les activités proposées cette année : canoë, hydrospeed, escalade, parcours dans les arbres, équitation, dodgeball, skateboard, roller, slakeline, piscine, canoë-kayak, tennis, aikido, trampoline, bumball, sports collectifs, ainsi qu'une nouveauté : le spikeball.

Les sorties se faisant essentiellement à vélo, il est impératif que chaque enfant dispose d'un équipement **adapté à sa taille et en bon état** (pas de BMX). **Casque personnel obligatoire !**

Période : du **lundi 6 juillet** au **vendredi 28 août, par semaine entière.**

Effectif : 30 jeunes par semaine.

Retrouvez les programmes et les documents à compléter sur le site internet de la Ville (www.illkirch.eu ; rubrique Sport-vacances) ou aux bureaux de la direction des sports et de la vie associative au complexe sportif Lixenbuhl.

Des changements pourront être opérés si les conditions l'exigent.

Ouverture des inscriptions :
Mardi 26 mai 2026 pour les illkirchois et les non-illkirchois.

Inscriptions uniquement en ligne via un compte dans l'Espace Parents sur le site de la Ville : www.illkirch.eu ; rubrique Enfance & Jeunesse / Portail Nouvel Espace Parents.

Les nouveaux inscrits peuvent dès à présent créer leur compte.

Pour tous renseignements pour la création de ce compte :

Guichet Unique ☎ **03 88 66 80 70**

✉ guichet-unique@illkirch.eu

Pour tous renseignements sur Sport-Vacances :

Direction des sports et de la vie associative ☎ **03 90 40 30 30**

✉ sports@illkirch.eu



ENFANCE ET SOLIDARITÉ

La « Quinzaine solidaire » se déroulera du 18 au 29 mai prochains. Afin de sensibiliser les écoliers illkirchois à la notion de solidarité, diverses actions concrètes seront menées auxquelles ils seront pleinement associés.

Dans leur école ou dans les centres de loisirs, les enfants seront invités à déposer **des denrées alimentaires et des produits d'hygiène** au profit de l'épicerie sociale illkirchoise **Passage**.

La traditionnelle opération « **bol de riz** » est programmée le **jeudi 21 mai**. Un déjeuner composé d'un bol de riz, d'un bouillon, d'un fruit et d'un yaourt sera proposé aux enfants volontaires fréquentant la restauration scolaire. La différence de prix par rapport au repas habituel sera reversée aux associations **Passage** et **Des Lumières dans les Yeux** qui œuvrent en faveur des enfants hospitalisés.

La **course solidaire**, dans les écoles maternelles et élémentaires, permettra de convertir en euros les kilomètres parcourus.

Enfin, au cours de cette quinzaine, les **écoliers** pourront **échanger** avec les membres de l'association Des Lumières dans les Yeux et **visiter** l'épicerie sociale Passage. Une belle occasion de **rencontrer des bénévoles** au cœur de l'action.

L'an passé, **4 249,33 € et 125 kg de denrées alimentaires** avaient été recueillis durant l'opération.

AM

RAPPEL RENTRÉE SCOLAIRE 2026

Pour tous les enfants des écoles maternelles et élémentaires, la période des **réservations pour le périscolaire** (accueil du matin, restauration scolaire, accueil du soir et du mercredi) commence le **lundi 18 mai**.

Les démarches administratives sont à effectuer sur le site de la Ville via l'Espace Parents*. L'accueil du public au Guichet Unique s'effectue sur rendez-vous.

*En cas de difficulté concernant l'inscription sur le portail, vous pouvez joindre le guichet unique

☎ **03 88 66 80 70**

✉ guichet-unique@illkirch.eu

EN BALADE AVEC LE GRENIER

Tous les lundis du mois de mai, les **4, 11 et 18, le Lieu d'Accueil Enfants-Parents « Le Grenier » vous propose une sortie au vert**, dans un cadre bucolique et reposant. Le temps d'une heure, le Grenier partira en balade le long du canal du Rhône au Rhin. À pied, derrière votre poussette, à draineuse, à trottinette, ou même en camion toupie, tous les modes sont possibles et bienvenus ! L'occasion de profiter des beaux jours dans une ambiance conviviale, propice à la décontraction face à la nature environnante.

Départ du Grenier, 20 A rue des Roseaux, à 15h15. Il sera possible de déposer au préalable ses effets personnels si besoin.

Retour au Grenier pour le temps du café une heure plus tard. Les familles qui le souhaitent peuvent apporter de quoi partager un goûter, afin de prolonger ce moment convivial.

En cas de pluie, la balade n'aura pas lieu pour rester bien au sec.

Plus d'informations sur le site de la Ville, page du Grenier.

☎ **03 88 66 96 18**



À l'issue des travaux, la superficie du site modernisé sera doublée



LE CEFPPA ADRIEN ZELLER

L'EXCELLENCE PAR L'EXPÉRIENCE

Construit par la région Grand Est, co-géré par la Chambre de Commerce et d'Industrie de Strasbourg, le Groupement des Hôteliers-Restaurateurs du Bas-Rhin et l'Éducation nationale, le Centre Européen de Formation et de Promotion Professionnelle par Alternance pour l'Industrie Hôtelière (CEFPPA), situé au 4 rue Eugénie Brazier, est un établissement de formation qui prépare aux diplômes de l'hôtellerie et de la restauration. L'établissement a ouvert ses portes en 1990 afin de répondre à la demande de main d'œuvre qualifiée dans ce secteur d'activités.

UNE IMMERSION PROFESSIONNELLE OPTIMALE

L'école offre des formations par **alternance**, du CAP au BTS, qui permettent aux élèves de combiner **théorie et pratique professionnelle**, favorisant ainsi une meilleure acquisition des métiers de la cuisine (l'essentiel des effectifs), de l'hôtellerie et de la restauration.

Avec un nombre important d'heures en entreprise, rémunérées, **les apprentis sont autonomes lors de leur arrivée sur le marché du travail**. Si le mode de formation est différent par rapport aux cursus classiques davantage axés sur la théorie, les épreuves à réussir pour obtenir les diplômes de l'Éducation nationale sont les mêmes. « *L'an passé, les taux de réussite aux examens s'élevaient à 98 % pour les CAP, à 95 % pour les BTS, tandis que le taux d'insertion professionnelle avoisinait 87 %* » souligne Sébastien Malgras, directeur de l'établissement.

Par ailleurs, de nombreux Illkirchois ont d'ores et déjà eu l'occasion de côtoyer les apprentis et leurs professeurs lors de manifestations municipales : sous le grand chapiteau lors du marché de Noël, lors du repas d'été ou de la fête de Noël des aînés.

LA RECONNAISSANCE DE L'EXCELLENCE

L'équipe d'encadrement et d'enseignement, soit 40 personnes, peut être fière de ses apprentis qui chaque année, **portent haut les couleurs de la ville** lors de concours,



Un restaurant d'application ouvrira ses portes à la rentrée

de compétitions ou de trophées. Se sont ainsi hissés sur le podium pour la seule année 2025 :

- ▶ **Valentin Ledermann**, troisième, « Meilleur Apprenti Cuisinier de France », arts de la cuisine,
- ▶ **Robin Lefèvre**, médaille d'argent « Un des Meilleurs Apprentis de France », arts du service et commercialisation en restauration,
- ▶ **Lucas Veith**, premier « Coupe de France du Burger »,
- ▶ **Timothée Daval**, médaille d'argent « Desserts à l'assiette »,
- ▶ **Juliette Kop**, médaille d'or « WordSkills France », accueil-réception,
- ▶ **Lola Guiho** et **Hugo Schubnel**, première place « Trophée Mille International ».



Le CEFPPA compte 750 apprentis

Sans oublier une troisième place pour **Adrien Andres**, formateur en restaurant « Coupe George Baptiste ».

UN SITE EN PROFONDE MUTATION

D'importants travaux d'**extension et de réhabilitation** sont en cours depuis 2025. Ils s'achèveront à l'horizon 2027. À terme, le site s'étendra sur **7 000 m²**, contre 3 000 m² aujourd'hui. Les investissements, de 25 à 30 millions d'euros, pris en charge à hauteur de 70 % par le CEFPPA, permettront notamment de **rénover** les plateaux techniques et les salles de classe. Deux changements notoires sont à souligner : **la création d'un restaurant d'application ouvert au public** dès la rentrée 2026 ainsi que l'arrivée de la prestigieuse école **Ferrandi Paris**, reconnue pour former **l'élite de la gastronomie**. Il s'agira, pour cette grande école, du sixième campus de l'hexagone. Avec la possibilité pour les élèves du CEFPPA ainsi que pour leurs voisins du lycée hôtelier Alexandre Dumas, de poursuivre leurs études jusqu'au niveau Bachelor.

AM

JOURNÉE NOUVEL ENVOL 2026

Depuis plus de vingt ans, l'association Nouvel Envol s'illustre par son engagement en faveur de **l'inclusion des personnes en situation de handicap** à travers le sport. Fidèle à cette mission, elle organise, chaque année, une journée entièrement dédiée à la **promotion du sport adapté**.

Ce rendez-vous, qui rassemble chaque année près de 600 personnes en situation de handicap et près de 400 accompagnateurs, constitue l'un des temps forts de l'association.

Jeudi 21 mai, de 9h à 16h au lac Achard, les participants évolueront à travers une vingtaine d'ateliers sportifs et créatifs adaptés à tous. Ces ateliers seront animés par les étudiants du DEUST Sport adapté, soutenus par une dizaine de partenaires locaux.

Pour son édition 2026, la Journée Nouvel Envol promet une ambiance particulièrement festive puisqu'elle sera placée sous le signe du carnaval de Rio.

Sur inscription :

9 € par personne / 8 € par personne pour les groupes (minimum 10 pers.)

☎ **06 95 93 26 37**

✉ **sport@nouvelenvol.fr**

🌐 **nouvelenvol.fr**



FÊTE DU VIVRE ENSEMBLE

L'Association des Musulmans d'Illkirch (AMI) organise sa traditionnelle **fête du vivre ensemble** le week-end des **23 et 24 mai**. Ouvert à tous, cet événement festif propose divers stands et animations afin de **partager des moments de convivialité** et de jeux.

Au programme : stand de maquillage pour enfants, structures gonflables, stand de henné, etc. Sans oublier le barbecue géant, le thé à la menthe, les gâteaux orientaux, les crêpes et les boissons.

La fête se déroulera **rue du général Libermann**, entre le 29A et le 29B, le **samedi 23 mai de 12h à 20h** et le **dimanche 24 mai de 12h à 18h**. Venez nombreux !

MICHEL POMPES FUNÈBRES

Depuis 4 générations
à vos côtés

Avec nos contrats obsèques, pour préparer à l'avance vos funérailles, comme vous le souhaitez.

Nous respectons les dernières volontés de votre proche disparu.

Nous vous offrons un diagnostic personnalisé, afin de vous accompagner dans vos démarches après les obsèques.



3 ADRESSES POUR MIEUX VOUS ACCUEILLIR



7 cours de l'Illiad
5 Sous-les-Platanes
ILLKIRCH
☎ 03 88 66 18 99

2 rue de Lorraine
OSTWALD
☎ 03 88 66 18 99

www.pompes-funebres-michel-67.com

Velhop
Strasbourg.eu

RESPIREZ, PÉDALEZ,
PROFITEZ !

À PARTIR DE
21€
/mois*



velhop.strasbourg.eu

*Sur la base du tarif isolé avec engagement 12 mois. Ou sur la base du tarif plein à 42€/mois avec engagement 12 mois et prise en charge employeur à hauteur de 30% minimum, soit un net à charge de 21€/mois maximum. Offre réservée aux particuliers résidant dans l'Eurométropole de Strasbourg ou travaillant sur l'Eurométropole de Strasbourg.



EXPOSITION ANNUELLE DE L'ACLIG

L'ACLIG (Association Culture & Loisirs d'Illkirch-Graffenstaden) organise son exposition annuelle le **samedi 30 mai de 11h à 18h** et le **dimanche 31 mai de 14h à 18h** au Pigeon-Club, rue Wolfley sur le thème « textures et matières ».

Venez découvrir les **réalisations des élèves**, discuter avec les **intervenants**, participer à des **ateliers** (remue-méninges, mosaïque) et admirer les **démonstrations** de danse orientale ou de qi gong. Il sera possible de pré-réserver des places et découvrir en avant-première les nouveaux ateliers prévus pour la saison 2026-2027.

L'entrée est libre. Pour les petits creux et les petites soifs, le bar est ouvert l'après-midi. Un **vernissage** est prévu à **11h le samedi 30 mai** (avec découverte des recettes de l'atelier cuisine végétarienne).

Afin de soutenir l'association, une petite boutique mettra en vente des œuvres réalisées par les élèves. Venez nombreux !

☎ **03 69 23 48 34**

✉ **aclig@club-internet.fr**

🌐 **aclig.fr**

ATELIERS ADULTES

Art des mots - broderie d'art - cartonnage - conversation en anglais - couture - cuisine traditionnelle et végétarienne - céramique - dentelle au fuseau - danse orientale - dessin d'observation - encadrement - mosaïque - patchwork - peinture aquarelle et huile - photographie - reliure d'art - remue-méninges - scrapbooking - sculpture papier et fil de fer - tai chi - tao rythm - qi gong - vents du silence - méditation.

ATELIERS JEUNESSE

Bande dessinée - céramique - couture.

Au mois de mars, le Club Photo de l'ACLIG a une nouvelle fois été multirécompensé par l'Union Régionale des Photographes d'Alsace, dans les catégories suivantes :

- ▶ Papier couleur : 1^{er} **Louis Doerr**, 2nd **Robert Klauth**, 2^e club
- ▶ Image projetée nature : 1^{ère} **Pascale Vetter** et 3^e en tant qu'auteur, 1^{er} club
- ▶ Papier nature : 3^e **Robert Klauth**
- ▶ Audiovisuel : 2^e **Daniel Braun**, 3^e **Guy Biencourt**
- ▶ Quadrimage : 1^{er} **Robert Klauth**

PORTES OUVERTES À LA SOCIÉTÉ DES AMIS DES JARDINS FAMILIAUX

Dimanche 7 juin, de 9h à 18h, les membres de la société des Amis des Jardins Familiaux vous invitent à venir à leur rencontre.

Créée à Illkirch-Graffenstaden en 1930, l'association a pour objectif d'accompagner les locataires de jardins familiaux. Ses services sont nombreux : conseils de jardinage, location d'outillage, vente de miel et de produits (semences, terreau, engrais, paille, etc.).



Elle compte aujourd'hui 120 adhérents et invite toutes les personnes intéressées par le jardinage à venir passer une agréable journée sur le site de l'association, **14 rue Denis Papin**.

Des animations sont prévues ainsi qu'un barbecue, venez nombreux !



Restaurant « Au Lion », Éd. Springer Söhne, 1915

CONFÉRENCE LES BISTROTS D'AVANT-GUERRE

Avant la Seconde Guerre mondiale, Illkirch-Graffenstaden comptait une quarantaine de bistrots.

À l'époque, il n'y avait pas de télévision, les hommes aimaient à se retrouver après le travail ou après la messe dominicale, autour d'un verre pour discuter des nouvelles de la commune et refaire le monde. Les retraités s'y rencontraient pour jouer aux cartes ou au billard. Les sociétés locales y avaient souvent leurs sièges.

Jean-Marie Zugmeyer vice-président de la Société d'Histoire des 4 Cantons évoquera ces débits de boissons et autres restaurants, lieux de convivialité, le **jeudi 21 mai à 18h** en la salle des réceptions de l'hôtel de Ville.

À VOS AGENDAS

SPORTS



Football

Zone sportive Schweitzer

► ÉQUIPE 1 MASCULINE (RÉGIONAL 1)

Samedi 9 mai à 18h30
FAIG - Obermodern

Samedi 23 mai à 18h30
FAIG - Reipertwiller



Handball

Complexe sportif Lixenbuhl

► HAIG EN NATIONAL 3 (MASCULINE)

Dimanche 10 mai à 16h
HAIG - Chevigny Saint Sauveur

► HAIG EN NATIONAL 3 (FÉMININE)

Samedi 2 mai à 18h30
HAIG - Deux vallées Koenigsmacker

Samedi 30 mai à 18h30
HAIG - P2H Handball



Tennis

Rue du Girlenhirsch

► ÉQUIPE 1 MASCULINE (NATIONALE 4)

Dimanche 10 mai à 9h
TCIG - Villeneuve d'Ascq

Dimanche 31 mai à 9h
TCIG - Sarreguemines

ÉVÉNEMENTS

VENDREDI 1^{ER} MAI

► MAÏKUR

Départ de 9h à 12h, gymnase du lycée hôtelier
2 rue Eugénie Brazier

► THÉÂTRE DE BOULEVARD « PANIQUE AVANT L'HEURE »

20h15, foyer protestant Sous les Platanes
Par la troupe Accroch'Cœur

SAMEDI 2

THÉÂTRE DE BOULEVARD « PANIQUE AVANT L'HEURE »

20h15, foyer protestant Sous les Platanes
Par la troupe Accroch'Cœur

DIMANCHE 3

THÉÂTRE DE BOULEVARD « PANIQUE AVANT L'HEURE »

17h, foyer protestant Sous les Platanes
Par la troupe Accroch'Cœur

JEUDI 7

PERMANENCE : AIDE À LA DÉCLARATION DE REVENUS

De 8h à 12h, hôtel de Ville, p. 9

Permanence assurée par un avocat fiscaliste

CONFÉRENCE : L'ACCOMPAGNEMENT DES DEUILS

De 14h30 à 16h, Ehpad Niederbourg,
30 rue du Moulin. Tout public, suivie d'un goûter
Avec l'association Épaul'moi



VENDREDI 8

CÉRÉMONIE COMMÉMORATIVE DE LA VICTOIRE DU 8 MAI 1945

11h, Place du Général de Gaulle, p. 8



SAMEDI 9

LES ÉLUS À VOTRE RENCONTRE

De 9h à 12h, au marché

MARDI 12

► GROUPE DE PAROLE DE L'UNAFAM*

De 19h30 à 22h30, Pôle associatif de L'illiade.
Infos : unafam.org/bas-rhin, 03 88 65 96 40

► SOIRÉE APÉRO-QUIZ « EAU - OCÉANS »

De 19h à 23h, école du Nord, 4 route Burkel
Proposée par Famille d'Illkirch, sur inscription
www.asso-famille-illkirch.fr



DU 13 AU 17

ELSASS ROCK & JIVE FESTIVAL

L'illiade, p. 11

LES 16 ET 17 EXPOSITION « À LA DÉCOUVERTE DES DINOSAURES »

De 10h à 18h, salle des fêtes, p. 11

JEUDI 21

► JOURNÉE NOUVEL ENVOL

De 9h à 16h, lac Achard, p. 18

Ateliers de sport adapté

► CONFÉRENCE « LES BISTROTS D'AVANT-GUERRE »

18h, salle des réceptions de l'hôtel de Ville
Par Jean-Marie Zugmeyer, p. 19

SAMEDI 23

► RENDEZ-VOUS DES PAPAS

De 9h à 12h, LAEP Le Grenier,
20 A rue des Roseaux

► FÊTE DU VIVRE ENSEMBLE

De 12h à 20h, rue du Gal Libermann,
entre le 29 A et 29 B. Proposée par l'AMI, p. 18

DIMANCHE 24

► FÊTE DU VIVRE ENSEMBLE

De 12h à 18h Rue du Gal Libermann, entre le 29
A et 29 B. Proposée par l'AMI, p. 18

MARDI 26

► HANDENSEMBLE

Complexe sportif Lixenbuhl

Journée départementale pour les jeunes en
situation de handicap. Organisée par le comité
de handball du Bas-Rhin

MERCREDI 27

► CÉRÉMONIE COMMÉMORATIVE DE LA JOURNÉE NATIONALE DE LA RÉSISTANCE

11h, monument aux morts, place du Général de
Gaulle, p. 8

JEUDI 28

► COLLECTE DE SANG

De 16h30 à 20h, salle des fêtes

Organisée par l'Amicale des donateurs de sang
bénévoles



DU 29 MAI AU 7 JUIN

PRINTEMPS DES BRETelles, p. 11

SAMEDI 30

► EXPOSITION ANNUELLE DE L'ACLIG

De 11h à 18h, Pigeon-Club rue Wolfley

► **LIBER'HÉROS**

15h, parking du Leclerc Express, 25 rue des Vignes, pour le départ du cortège, p. 11

► **BAL FOLK DE CLÔTURE DE SAISON DU CLUB FOLK S'NARRESCHIFF**

20h30, salle des fêtes
Avec Cosmos Chocolat, la Solive
Stage de bourrées du Berry **de 14h à 17h**
Infos et inscriptions : snarrefschiff.fr



DIMANCHE 31

► **EXPOSITION ANNUELLE DE L'ACLIG**

De 14h à 18h, Pigeon-Club rue Wolfley, p. 19

DIMANCHE 7 JUIN

► **PORTES OUVERTES DE LA SOCIÉTÉ DES AMIS DES JARDINS FAMILIAUX**

De 9h à 18h, 14 rue Denis Papin, p. 19

Velhop

VÉL'HOP CLICK & COLLECT

De nouveaux créneaux de récupération de vélos à l'hôtel de Ville ont été ouverts :

- le **mercredi** et le **jeudi** de **13h30 à 15h30**
- en plus du **mardi** de **13h30 à 15h30**



Une solution simple et pratique pour récupérer son vélo.

À votre disposition : vélo à assistance électrique et électrique à assistance surbaissée, cargos longtail, family, triporteur et shorty, vélo pliant.

Sur réservation :

<https://velhop.strasbourg.eu>

L'illiade

ILLKIRCH-GRAFFENSTADEN

L'illiade : lilliade.illkirch.eu
03 88 65 31 06 - accueil@illiade.com

SAMEDI 2 MAI à 20h30

LA FOLLE HISTOIRE DU COUPLE

Théâtre de boulevard



MARDI 5 à 20h30

ANTOINE DONNEAUX Imitation

VENDREDI 8 ET SAMEDI 9 à 20h30

LES IMPROVISATEURS

SAMEDI 9 à 21h

RBS PARTY Soirée DJs

DU 13 AU 17

ELSASS ROCK AND JIVE Festival

JEUDI 21 à 20h30

BLANDINE LEHOUT One-woman show



VENDREDI 22 à 20h30

WILLIAM LUBELLI Nouvelle scène

DIMANCHE 24 à 17h

ESOTERIC Magie

LA VILLA

MAISON D'ENSEIGNEMENT ET DE PRATIQUE DES ARTS

La Villa : lavilla.illkirch.eu
03 68 00 33 33 - accueil@lavill-a.com



EXPOSITION PHOTOS

DU VENDREDI 12 AU VENDREDI 19 JUIN

Une quinzaine de photographes de la section photos de l'ACLIG vous invitent à découvrir leur travail. Quarante photographies seront exposées.

Médiathèques

SIMONE VEIL

Médiathèque Simone Veil :
03 68 98 52 35

SAMEDI 2 MAI de 10h30 à 11h30

« **Ma médiathèque en poche** » formation sur les services numériques (adulte)

MERCREDI 6

- de 13h45 à 15h15 (8-12 ans)
- de 15h15 à 16h45 (+12 ans)

Initiation aux jeux de rôle

avec l'association Pandrylia

MERCREDIS 6 ET 13

• à **10h30 : Heure du conte par les bibliothécaires**. Wei Middag présentera son dernier livre le 6 mai (0-3 ans) **

- de **14h à 17h : Party Game**, jeux vidéo (+7 ans)

SAMEDI 9 de 14h à 17h

Café Hop ! Halte à l'obsolescence programmée et au pistage (adulte et adolescent). Sur inscription : arn-fai.net/fr

MERCREDIS 20 ET 27

- à **10h30 : Heure du conte par les bibliothécaires** (+3 ans) **
- de **14h à 17h : Party Game**, jeux vidéo (+7 ans)

JEUDI 21 de 15h30 à 18h

Permanence CARITAS, aide à l'e-administration (ado/adulte)

SAMEDI 23

- de **10h à 12h : Lecture de textes des ateliers d'écriture de l'ACLIG** (ado/adulte)
- de **16h à 17h : Carte blanche aux élèves de la Villa pour une touche musicale**

SAMEDI 30 de 10h à 18h

Fête du jeu. Découverte de jeux de société de 14h à 16h avec la librairie La Lanterne

* Sur inscription, (sur le portail des médiathèques)
** Sur inscription pour les groupes.
Les inscriptions débutent 15 jours avant l'événement.

Les tribunes sont rédigées sous la seule responsabilité des groupes politiques. Elles n'engagent en rien la Municipalité.

GROUPE « AVEC THIBAUD PHILIPPS CONTINUONS ENSEMBLE »

Une majorité forte pour agir avec efficacité

Le 15 mars dernier, vous avez été nombreux à vous exprimer. Par votre vote, vous avez accordé une très large confiance à notre équipe pour poursuivre le travail engagé au service d'Illkirch-Graffenstaden.

Avec 30 élus sur 35 au sein du conseil municipal, notre liste a été clairement plébiscitée. Nous vous en remercions sincèrement. Cette confiance nous honore et nous oblige.

Elle nous engage à être à la hauteur des attentes : avec sérieux, exigence et un sens constant de l'intérêt général.

Ce mandat s'ouvre dans un contexte qui appelle à l'action. Les défis sont nombreux : cadre de vie, sécurité du quotidien, transition écologique, adaptation des services publics, maîtrise financière. Nous les connaissons et y répondrons avec détermination.

Nous poursuivrons les projets utiles, accélérerons si nécessaire et agirons avec pragmatisme. Nous continuerons à investir pour préparer l'avenir, moderniser nos équipements et accompagner les transformations de notre ville, sans perdre de vue son identité et sa qualité de vie.

Ce mandat s'inscrit aussi dans une nouvelle dynamique territoriale. À la suite des élections à l'Eurométropole de Strasbourg, notre Maire, Thibaud Philipps, a été élu Premier Vice-président de l'intercommunalité. Cette responsabilité renforce la place de notre ville et ouvre de nouvelles perspectives de coopération avec les communes voisines.

C'est une opportunité pour mieux faire entendre la voix de notre ville, pour porter ses projets et pour inscrire pleinement notre action dans une logique de partenariat et de complémentarité à l'échelle métropolitaine. Nous nous en réjouissons.

Avec vous, pour vous, nous continuerons à faire avancer Illkirch-Graffenstaden. Vous pouvez compter sur notre engagement !

Thibaud Philipps, Huguette Heckel, Lamjad Saidani, Dominique Massé-Grless, Yvon Richard, Élisabeth Dreyfus, Serge Scheuer, Barbara Rimlinger, Hervé Fruh, Naïma Madani, Philippe Haas, Nadine Monzinger, Jean-Christophe Buchholzer, Sylvie Seigneur, Francis Trappler, Joëlle Kayser, Cédric Herbeault, Christine Vanderlieb, Thomas Lévy, Marie-José Fruh, Fabrice Kiehl, Stéphanie Claus, Pierre Maciazek, Élise Tissier, Loïc Branchereau, Sylvie Marival, Gautier Hurelle, Évelyne Fellmann, Ivan Chaban, Véronique Dufant

GROUPE « AGIR POUR ILLKIRCH-GRAFFENSTADEN ! »

Nous serons là, présents, vigilants et déterminés.

Merci à toutes les électrices et à tous les électeurs qui nous ont accordé leur confiance. Votre soutien a été une véritable force. Il nous oblige et nous engage.

Ce résultat témoigne de l'envie, chez une partie des habitants, de faire entendre une voix différente : constructive, engagée, tournée vers une ville juste, humaine et résiliente face aux défis climatiques, sociaux et économiques.

Cette voix, nous la porterons avec exigence et détermination. Nous défendrons ce qui sert les habitants et nous nous opposerons à ce qui s'en éloigne.

Notre conception de la démocratie locale repose sur la transparence, une démocratie vivante et un dialogue sincère qui associe vraiment les habitants.

À la suite de notre intervention lors du premier Conseil municipal, plusieurs parents nous ont alertés. Ils s'inquiètent du pouvoir donné au Maire de modifier librement - y compris en cours d'année - les tarifs des services municipaux : restauration scolaire, périscolaire et centre de loisirs.

Une telle délégation court-circuite le rôle du Conseil municipal et ouvre la voie à des décisions opaques.

Ces tarifs touchent directement les familles, leur quotidien, leur pouvoir d'achat. Ils ne peuvent pas être modifiés sans débat, sans vote, sans délibération. Pas au gré d'une seule personne !

Nous serons vigilants. Sur la stabilité des tarifs. Sur la qualité des services. Nous veillerons à ce que le Conseil reste un lieu de débat, où chaque voix compte. Nous serons présents, déterminés, guidés par l'intérêt général.

Merci à toutes celles et ceux qui continuent de nous suivre grâce au compte Facebook de Séverine Magdelaine : un véritable élan citoyen est en marche ! Merci à vous !

Pour nous écrire : agir@severine2026.fr

Séverine Magdelaine, Jérémy Durand, Béatrice Longechal

GROUPE « CULTIVONS NOTRE VILLE »

Merci pour votre fidélité et votre soutien

Mes colistières, mes colistiers et moi-même tenons à remercier chaleureusement les Illkirchoises et Illkirchois qui ont renouvelé leur confiance à notre projet lors du scrutin du 15 mars 2026.

Une nouvelle fois, la démocratie a parlé. Une majorité d'habitants s'est exprimée en faveur de la continuité.

En raison des règles électorales, notre liste « Cultivons notre ville » conserve un siège au conseil municipal. Si ces règles ne favorisent pas les voix minoritaires, elles n'ont rien de déterminant.

Les femmes et les hommes qui se sont investis à nos côtés durant ce mandat et cette campagne poursuivent leur travail. Nous restons convaincus que nos propositions pour une alternative politique participative et responsable sont plus que jamais nécessaires.

Cette idée est confortée par l'existence dans d'autres villes de France, d'initiatives qui portent des projets similaires au nôtre. Des listes « citoyennes et participatives » ont obtenu la majorité dans plus de 150 villes.

Notre état d'esprit se différencie des postures politiciennes. Celles et ceux qui ne veulent pas prendre en considération nos remarques, nos propositions, nous qualifierons « d'opposants ». Alors que nous sommes seulement minoritaires, porteurs sur certains sujets d'idées différentes. Nous soutiendrons les bonnes idées, pour celles qui ne nous semblent pas pertinentes, nous expliquerons pourquoi et nous en proposerons d'autres.

Mais surtout, n'oubliez jamais que nous vous représentons. Si vous souhaitez que soit porté au sein du conseil municipal ou ailleurs, vos idées, vos remarques, vos revendications, n'hésitez pas à nous contacter.

Ensemble nous agissons avec plus d'efficacité.

Encore merci pour la confiance que vous nous avez témoignée.

*Pascale Gendraud
cultivonsnotreville@orange.fr*

**GROUPE « VIVRE BIEN, VIVRE MIEUX
À ILLKIRCH-GRAFFENSTADEN »**

**Budget 2026/27 : une année
perdue pour votre pouvoir
d'achat, pour notre avenir**

Tout d'abord, je remercie, au nom de mon équipe, l'ensemble des électrices et électeurs qui nous ont fait confiance. Vous pouvez compter sur nous pour défendre vos intérêts en matière de cadre de vie, de sécurité, pour promouvoir les idées de liberté économique et sociale.

Nous avons tous entendu des propos lénifiants des responsables politiques locaux affirmant qu'il n'y a plus d'idées, que la politique nationale se limite à des débats politiques sans impact au local. C'est une illusion. Dans un État centralisé comme la France, les décisions nationales continuent d'avoir des conséquences directes sur notre quotidien.

Quel lien avec le budget de notre ville ? Il est direct. Ce budget, le septième de cette majorité, traduit concrètement ses choix politiques : reconduire plus que choisir en éludant les vrais débats de fond sur la fiscalité, sur le niveau des subventions et sur la modernisation des métiers de la fonction publique dans un monde en forte évolution.

Préparer l'avenir, c'est d'abord redonner du souffle au pouvoir d'achat en allégeant la pression fiscale sur les particuliers, les entreprises et les commerçants qui font vivre notre territoire. Avec la fin de la taxe d'habitation, le financement repose sur un nombre plus restreint de contribuables : cela impose responsabilité et équilibre.

C'est aussi faire progresser les aides sociales locales au même rythme que le niveau national 0.8 % et non 8% comme voté et engager une réflexion sérieuse sur la tarification des services municipaux, dixit la Cour des comptes.

Gouverner, c'est prévoir. Dans le contexte actuel, cela exige des choix clairs et courageux. Or, ce budget traduit davantage un renoncement qu'une ambition.

Laurent Vivet

Janvier 2025

NAISSANCES

Chelsea Concetta Myriam KRESS
Romane Lucie Sarah BASS JOST
Sorann MATERN
Ayden LAKATOS
Ewan Sébastien Jérôme BASTIN SCHREDER
Zoé Laurence Charline HERVÉ TROESCH
Inès Nathalie Nadine PIVETEAU
Nélio ANTOINE
Alena KLAIQI
Madeleine Hélène Chistèle Gabrielle BAUER
Kadiatou SOW
Joury ATTIA
Ilir Akram HAXHIAVDYLI
Joséphine Madeleine MILION
Leon T'SEYEN
Milan Kerem YILDIRIM

Adea HIDA
Louis Pierre André WEBER
Blanche CASTEL
Louis STEINMETZ
Israel Samson STANCU
Kassim Lounes KOBİ
Assya Hafsa MORABIT
César Jean Camille TRAINI
Zaïd YOUNG
Camélia BOUHIK

MARIAGE

Mamadou Cellou SOW et Nene Sonna BARRY

DÉCÈS

Franck SOL, décédé le 15/11/2025

Marie-Louise BALLY épouse MULLER
Jean-Louis Philippe FULLSACK
Yordan YORDANOV
Marie Jeanne Pierrette BOURLETT épouse CORBIER
Uzay AY
Ginette Marie-Louise COURBON veuve LE FOULER
Charles Heinz MELLEIN
Iza POPKHADZE épouse MTCHEDLIDZE
Lucien Jean-Pierre FRITSCH
Annick Yvette Louise TOUPIN veuve HUSSON
Marie Louise KINTZ veuve ANTHON
Jean Henri GINDER
Odile Marie Antoinette RIEFFEL épouse SCHAEFFER
Oumelbakht SEKKAT veuve ZOULAY
Sonja Jeanne GREINER (CLEMENT)
Jeanne Sophie LEHRMANN veuve MEGEL
Isabelle Muriel Germaine FUHRMANN
Mardochée Yves SAMAMA
Yvonne DEUSCHER épouse HEUCHEL
Marie-Madeleine SCHWEIGHARDT veuve HEIM
Rose Odile RETZ veuve DONATH
Silvia Patricia KEHRMANN (REBMEISTER)
Marie Jeannette KRISCHEL épouse LIENHARDT
Serge SIAT
Hüseyin RÜZGAR
André Emile LUSTIG
Ahmed SAIDANI
Jean Pierre RUPP





ASC MULTISERVICE & PROPRETÉ

10 ANS D'EXPERTISE ET 5 ANS D'ENGAGEMENT À ILLKIRCH

PRESTATIONS MULTISERVICE

✓ Peinture & Revêtements

Peinture intérieure et extérieure

Pose de papiers peints et revêtements muraux

✓ Électricité & Dépannage

Installation et remplacement de luminaires

Petits travaux et réparations électriques

✓ Dépannage volets & Menuiseries

Installation et remplacement de volets roulants et battants

Réparation et motorisation

Entretien et dépannage

✓ Dépannage plomberie

Réparation chasse d'eau, évier bouché...

BESOIN DE TOUT DÉBARRASSER ?

Maisons, appartements, caves, greniers, garages, box, bureaux, ateliers, locaux commerciaux, dépôts...

Un service rapide et efficace pour particuliers ou professionnels, renseignez-vous.

TESTEZ NOS SERVICES SANS ENGAGEMENT

SI VOUS N'ÊTES PAS SATISFAIT = AUCUN CONTRAT

ZÉRO RISQUE POUR VOUS !

UNIQUEMENT SUR LE SERVICE NETTOYAGE



LAURE & SAM

VOUS PROPOSENT UN SERVICE DE PROXIMITÉ BASÉ SUR LA QUALITÉ ET LA CONFIANCE

PRESTATIONS DE NETTOYAGE

✓ **Nettoyage, syndic & entretien des vitres**
Appartement, maison, immeuble, partie commune

✓ **Entretien et nettoyage de vos locaux**
Particuliers, bureaux, commerces, copropriétés

✓ **Remise en état**
Après travaux ou sinistre

✓ **Nettoyage haute pression**
Façade, terrasse, parking...

✓ **Désinfection & Décontamination**
Syndrome de Digoine

✓ **Nettoyage de conteneurs à déchets**
Conteneurs individuels, collectifs ou industriels

FACILITÉS DE PAIEMENT
PLUSIEURS X SANS FRAIS



285 ROUTE DE LYON À ILLKIRCH

07 71 22 90 39

ASCPROPRETE67@GMAIL.COM

WWW.ASCPRO.INFO



AVEC LE PHOTOVOLTAÏQUE, PRODUISEZ, STOCKEZ, CHARGEZ !

Contactez nos experts

03 88 20 70 75

planigy-par-es.fr

L'énergie est notre avenir, économisons-la !

Solutions photovoltaïques et bornes de charge pour véhicules électriques