

infograff

SUPLÉMENT



BUDGET 2026

illkirch.eu



LES FINANCES DE LA VILLE AU SERVICE DES HABITANTS

Le vote du budget constitue le premier acte obligatoire du cycle budgétaire annuel de la Ville. Il a été voté lors de la séance du conseil municipal du 16 avril.

Continuer à répondre aux besoins et aux attentes des habitants en matière de **service public**, maintenir une capacité d'investissement suffisante pour **préparer l'avenir**, telles sont les missions des collectivités et ce, malgré un contexte international et économique fragile.

C'est dans cet esprit d'**engagement et de continuité** que s'inscrit le budget 2026 de la Ville, élaboré tout en veillant à respecter les engagements pris : **zéro augmentation des taux d'imposition communaux** en 2026. Par ailleurs, la Ville prendra en charge la totalité des hausses de coûts impactant les services publics afin de **protéger le pouvoir d'achat des habitants**.



LE BUDGET 2026

Dépenses :
28,5 millions d'euros



Recettes :
31,5 millions d'euros

Épargne :
3 millions d'euros



LES RECETTES DE LA VILLE

31,5 millions d'euros

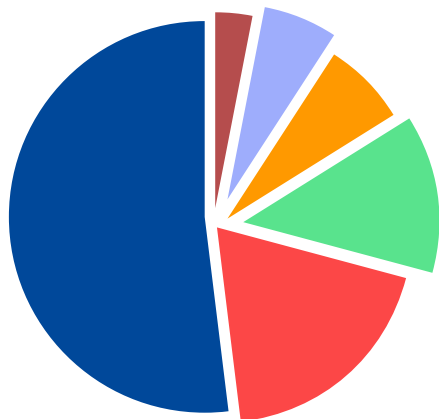

- **Impôts directs locaux** (taxe foncière, taxe foncière non bâti, taxe d'habitation, coefficient correcteur) : **16 215 000 €**
- **Autres impôts et taxes** : **5 960 300 €**
- **Fiscalité reversée** par l'Eurométropole de Strasbourg : **4 079 306 €**
- **Recettes versées par d'autres organismes ou collectivités** (Etat, Caf, collectivités...) : **2 203 250 €**
- **Produits des services** (produits payés par les familles) : **1 941 140 €**
- **Autres produits** (remboursements sur charge de personnel, revenus des immeubles, etc...) : **1 146 340 €**

LES DÉPENSES DE LA VILLE

28,5 millions d'euros

Répartition des dépenses réelles de la Ville par secteur

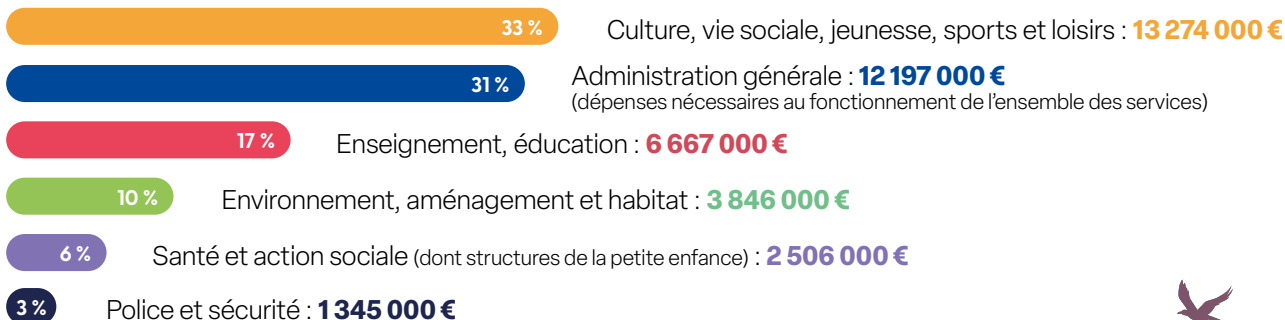

En 2026, la **Ville** investira **10,5 millions** d'euros



Évolution des investissements



L'année 2026 est synonyme de la **poursuite et de l'aboutissement de grands projets** lancés par la municipalité. Le hall des sports, la vidéosurveillance, la végétalisation des cours d'écoles ou encore la rénovation des équipements municipaux seront au cœur des investissements financiers de cette année où le cadre de vie, l'éducation et le sport occuperont une place de choix.

LES INVESTISSEMENTS ET LES PRINCIPALES DÉPENSES DE FONCTIONNEMENT

● CADRE DE VIE

- ▶ **85 000** euros sont prévus pour rénover le pont du Muhlegel.
- ▶ **67 300** euros seront dédiés à l'acquisition de mobilier de voirie pour les parcs et jardins, et pour l'installation de nouvelles bornes d'arrêt minute..



- ▶ **50 000** euros seront consacrés aux **études** de concrétisation d'un **parc urbain ouvert sur l'Ill** dans le secteur de la Schlossmatt. Nouveau parc, continuités cyclable et piétonne, espaces de convivialité, etc.

● ENVIRONNEMENT ET TRANSITION ÉCOLOGIQUE

- ▶ **270 000** euros seront consacrés au remplacement de véhicules pour les services techniques.
- ▶ **250 000** euros sont inscrits au budget au titre de la poursuite de la végétalisation des cours des écoles maternelles Libermann et de l'Orme.
- ▶ Une enveloppe de **236 000** euros sera consacrée à la rénovation énergétique des bâtiments municipaux.
- ▶ **161 400** euros seront consacrés à la poursuite de la transformation de l'éclairage public.

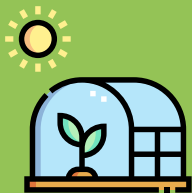

- ▶ **85 000** euros seront dépensés pour **rénovier les serres** de l'AIPAHM (Association Illkirchoises des Parents et Amis d'Handicapés Mentaux) et **sécuriser le site de**

la ferme urbaine où un **point de vente local** sera créé pour les exploitants des terres agricoles.



- ▶ Les **aides à l'achat d'un vélo à assistance électrique**, à l'**acquisition de pièges à moustiques tigres**

pour les particuliers sont reconduites.

Une **nouvelle aide** a été votée pour la **destruction de nids de frelons asiatiques**.

L'enveloppe globale des aides s'élève à **35 000** euros.



● ENFANCE ET JEUNESSE

- ▶ **269 500** euros seront investis au cours de l'année pour réaliser des travaux et installer de nouveaux équipements dans les écoles maternelles et élémentaires de la ville, dont des équipements numériques.
- ▶ **200 000** euros seront consacrés au projet de la Maison de l'Enfance, de la Jeunesse et des Associations (MEJA) qui sera implantée dans le quartier Libermann. Cette enveloppe sera consacrée au concours de maîtrise d'œuvre qui permettra de désigner un architecte et de démarrer les travaux.



- ▶ **150 000** euros serviront à **équiper le parc du Girlenhirsch** de nouvelles **structures ludiques** (pump track) et d'**installations ludiques** dédiées aux enfants et à l'environnement naturel du parc.

- ▶ **65 000** euros seront investis dans le remplacement des structures des aires de jeux des écoles maternelles des Vergers et du Nord ainsi que de l'aire de jeux de la rue Laufenburger.

● SPORT, CULTURE ET VIE ASSOCIATIVE



- ▶ **6 millions** d'euros seront investis dans le cadre de la **construction du hall des sports « Illkirch-Graffenstaden Arena »**, dont la livraison est prévue fin 2026.

- ▶ Une subvention de **2,05 millions** d'euros sera versée à la société publique locale L'illiade pour assurer son fonctionnement et le développement de l'offre culturelle de L'illiade et de la Villa.
- ▶ **1,2 million** d'euros serviront à poursuivre l'aménagement du site de la FAIG, le club de football illkirchois, avec la réalisation de deux demi-terrains homologués.
- ▶ Une enveloppe de **558 000 euros** sera allouée aux associations.

● SOLIDARITÉ

- ▶ **1,24 million** d'euros seront consacrés au versement d'indemnités à tous les professionnels des établissements d'accueil de la petite enfance.
- ▶ **230 000** euros seront alloués au centre communal d'action sociale (CCAS).

● PATRIMOINE

- ▶ **200 200** euros seront consacrés à la maintenance des différents bâtiments communaux.

● SÉCURITÉ

- ▶ **200 000** euros serviront à sécuriser les infrastructures informatiques municipales.
- ▶ L'aide à l'achat d'un dispositif anti-intrusion sera renouvelée, pour un budget prévisionnel de **15 000** euros.



- ▶ **530 000** euros seront investis pour poursuivre le **déploiement** de la **vidéo-surveillance** dans la ville. 13 caméras et 49 vues supplémentaires seront déployées.

● FONCTIONNEMENT DES SERVICES

- ▶ Les charges de personnel de la Ville représentent une enveloppe budgétaire de **16,67 millions** d'euros.

Évolution du nombre d'agents dans la collectivité

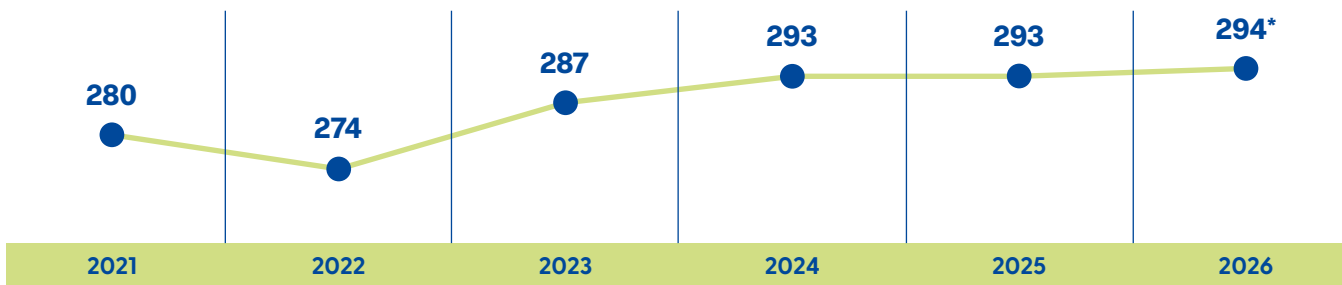

* Un poste supplémentaire sera créé pour travailler à l'évolution du parc Friedel avec le respect du bien-être animal comme priorité.

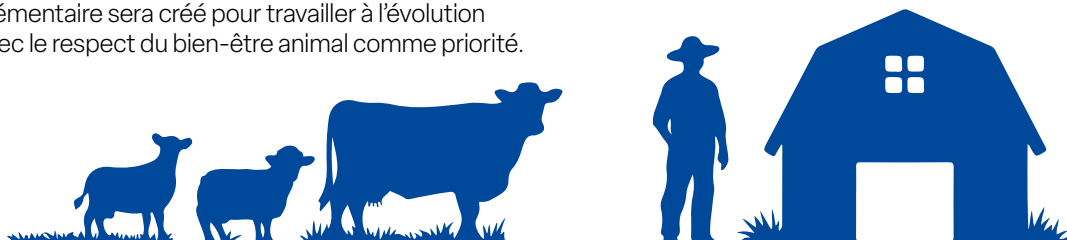

LA DETTE

La Ville a maintenu un **faible taux d'endettement** qui s'élève à 64 € par habitant en 2026. La capacité de désendettement est de moins d'un an, un chiffre exceptionnellement bas qui témoigne du **contrôle sérieux et rigoureux des dépenses de la Ville**.



64 €

de dette par habitant seulement pour **50 millions d'euros investis** depuis 2020

Capacité de désendettement de la Ville en 2025 : **moins d'une année**

Évolution de l'encours de la dette

	2018	2019	2020	2021	2022	2023	2024	2025	2026
Encours de la dette au 31/12/n (en milliers d'euros)	14 158	12 780	11 372	9 931	8 456	1 683	2 696 *	2 258	1 819
Endettement par habitant au 31/12/n (en euros)	518	465	414	361	309	61	97	82	64

* Emprunt de 1 350 000 euros auprès de la Banque des Territoires pour financer la modernisation de l'éclairage public.



SUPPLÉMENT INFOGRAFF : LE BUDGET 2026

Directeur de la Publication : Thibaud Philipps | Rédaction : Pierre Chenoune, Alice Merck | Mise en page : Jonathan Dumontel

Contact : 03 88 66 80 00 - contact@illkirch.eu - illkirch.eu

Réalisation : Direction de la communication et de la démocratie active | Impression : Ott Imprimeurs | Tirage : 16 300 exemplaires | Diffusion : Impact Média Pub | Dépôt légal 05/2026 | ISSN 0998-0989



infograff

Hôtel de Ville - 181 route de Lyon - 67400 Illkirch-Graffenstaden
03 88 66 80 00 - contact@illkirch.eu - illkirch.eu