

Numéro	DL240314-CLM01	
Nature de l'acte	Délibération	
Matière	Domaines de compétences par thèmes – Culture	
Objet	Rapport annuel du délégataire SPL L'illiade – année 2022/2023 – équipements culturels L'illiade et la Villa	

VILLE D'ILLKIRCH-GRAFFENSTADEN

Extrait du registre des délibérations Conseil Municipal du 6 avril 2024 à la salle des fêtes municipale

L'an deux mil vingt-quatre le six avril à 9 heures, le Conseil Municipal s'est réuni à la salle des fêtes municipale - en session ordinaire - sur convocation et sous la présidence de Monsieur Thibaud PHILIPPS, Maire.

Etaient présents :

PHILIPPS Thibaud, Maire, SAIDANI Lamjad, SEIGNEUR Sylvie, SCHEUER Serge, DREYFUS Elisabeth, KOUJIL Ahmed, HERR Isabelle, RICHARD Yvon, COMBET-ZILL Marie, HAAS Philippe, GALLER Lisa, Adjoint, PFISTER Luc, FRUH Hervé, STEINHART André, KIEHL Fabrice, HEIM Valérie, CLAUS Stéphanie, MASSÉ-GRIESS Dominique, DIDELOT Sandra, HERBEAULT Cédric, CASTELLON Martine, LELEU Bénédicte, BACHMANN Emmanuel, MAGDELAINE Séverine, GENDRAULT Pascale, LEVY Thomas, RIMLINGER Barbara, BEAUJEU Rémy, FRUH Marie-Josée, LONGECHAL Béatrice, Conseillers

Etaient absents :

- Monsieur KIRCHER Jean-Louis ayant donné procuration à Monsieur KOUJIL Ahmed
- Madame RINKEL Marie ayant donné procuration à Madame GALLER Lisa
- Monsieur FROEHLI Claude ayant donné procuration à Madame LELEU Bénédicte
- Monsieur KOUJIL Soufiane ayant donné procuration à Monsieur SAIDANI Lamjad
- Madame DABYSING Davina

Secrétaire de séance : Monsieur Alexandre VINCENT-BEAUME
Directeur Général des Services

Nombre de conseillers présents :	30
Nombre de conseillers votants :	34
Date de convocation et affichage :	28 mars 2024
Date de publication délibération :	9 avril 2024
Date de transmission au Contrôle de Légalité :	9 avril 2024

<small>Accusé de réception en préfecture 067-216702183-20240406-DL240314-CLM01-DE Date de réception préfecture : 09/04/2024</small>

Numéro	DL240314-CLM01	1/1
Matière	8.9. Domaines de compétences par thèmes - Culture	

VII. CULTURE

1. RAPPORT ANNUEL DU DÉLÉGATAIRE SPL L'ILLIADE – ANNÉE 2022/2023 – ÉQUIPEMENTS CULTURELS L'ILLIADE ET LA VILLA

Conformément aux dispositions de l'article L1411-3 du Code Général des Collectivités Territoriales, le délégataire de service public doit produire chaque année à l'autorité délégante un rapport comportant notamment les comptes retraçant la totalité des opérations afférentes à l'exécution de la délégation de service public et une analyse de la qualité de service. Ce rapport est assorti d'une annexe permettant à l'autorité délégante d'apprécier les conditions d'exécution du service public. Dès la communication de ce rapport, son examen est mis à l'ordre du jour de la plus prochaine réunion de l'assemblée délibérante qui en prend acte.

Le rapport annuel du délégataire SPL L'illiade de l'année 2022/2023 a été présenté au Conseil d'Administration le 13 février 2024.

Ledit rapport a été transmis à la Ville en date du 1^{er} mars 2024.

La Commission Consultative des Services Publics Locaux, réunie le 14 mars 2024, a émis un avis favorable sur ce rapport.

Le Conseil Municipal prend acte de la communication du rapport annuel du délégataire SPL L'illiade pour l'année 2022/2023 – Equipements culturels L'illiade et la Villa.

Pour : 27

Abstentions : 7 FROEHLY Claude, CASTELLON Martine, LELEU Bénédicte, BACHMANN Emmanuel, MAGDELAINE Séverine, LONGECHAL Béatrice, GENDRAULT Pascale

Le Maire



Thibaud PHILIPPS

Le secrétaire de séance

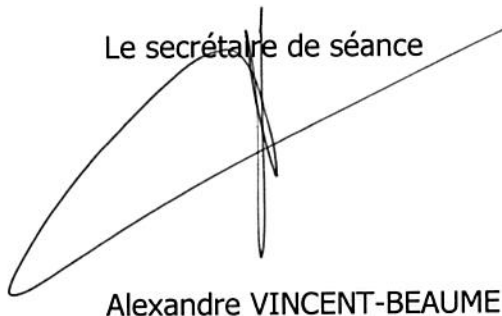

Alexandre VINCENT-BEAUME

SPL L'illiade 2022/2023

Rapport annuel du délégataire

Délégation de Service Public de la Ville d'Illkirch-Graffenstaden



Sommaire

Introduction : Présentation générale de la DSP	4
I. Compte-rendu technique	
1. Informations relatives aux ouvrages	7
● Conditions d'exécution du contrat	7
● État général des ouvrages, évolutions et dysfonctionnements constatés	8
2. Informations relatives à l'exploitation	11
● Accès	11
● Tarification illiade	12
● Tarification Villa	13
3. Personnel et moyens humains	15
● Effectif au 30/06/2023	15
● Personnel permanent	16
● Personnel occasionnel	16
● Organigramme du personnel et organisation du service	17
● Informations diverses : évolution majeure, accidents du travail	17
II. Compte-rendu financier	
1. Compte de résultat	19
2. Évolution des dépenses et recettes par rapport au budget prévisionnel	20
3. État des immobilisations et amortissement	22
4. Inventaire des biens	25
III. Compte-rendu relatif aux usagers	
1. Bilan des activités de L'illiade	25
● Bilan général de la saison 2022/2023	25
● Bilan des spectacles programmés en 2022/2023 par genre	26
● Bilan de la 26ème édition du Printemps des Bretelles	34
2. Bilan des activités de La Villa	35
● Bilan général des enseignements de La Villa	35
● Bilan général de fréquentation de La Villa	35
● Formats annuels d'apprentissage et de perfectionnement	36
● Les Dimanches à la Villa	40



● Les samedis aquarelle	43
3. <u>Bilan des activités commerciales</u>	43
● Bilan des locations commerciales 2022/2023	44
● Bilan des mises à disposition 2022/2023	46
4. <u>Analyse de la qualité du service</u>	49
a. Informations et accueil des usagers	49
● Équipe d'accueil	49
● Communication	50
b. Dysfonctionnements constatés et propositions d'amélioration	51
<i>IV. Indicateurs de performance du service</i>	
1. <u>La saison 2022/2023 en quelques chiffres</u>	51
2. <u>La Villa, bien plus que de l'enseignement artistique</u>	51
3. <u>De nombreux établissements scolaires partenaires</u>	53
4. <u>Des partenariats pluriels</u>	54
5. <u>De multiples résidences : attrait des professionnels du secteur culturel</u>	55
6. <u>Coréalizations</u>	56
<i>Conclusion :</i>	57
<i>Liste des annexes</i>	58



Introduction : Présentation générale de la DSP

Objet et étendue de la délégation

La délégation porte sur l'exploitation du centre culturel L'illade et de l'équipement culturel, La Villa. (Délibération du 25 juin 2015, devenue exécutoire le 30 juin 2015).

Autorité délégante

La ville d'Illkirch-Graffenstaden.

Déléataire

SPL L'illade

Société au capital de 235 000 euros, immatriculée au RCS de Strasbourg sous le numéro 803 003 532 000 14 ayant son siège social au 11, Allée François Mitterrand - 67400 Illkirch-Graffenstaden.

Organigramme nominatif des dirigeants

Présidente Directrice Générale : Mme Isabelle HERR

Durée du contrat

Le contrat a pris effet le 02 juillet 2014 et devait prendre fin le 1er juillet 2021. Un avenant à la DSP a prolongé l'échéance au 1er juillet 2022 puis, un autre avenant vient prolonger l'échéance de la DSP au 30 septembre 2022.

Une nouvelle DSP a été conclue en octobre 2022.

La durée de la convention de délégation de service public ne pourra excéder la date du 30 juin 2027.

Missions de la DSP

La SPL a pour objet social d'exercer toutes activités :

- Culturelles, éducatives, sociales, commerciales et festives liées en particulier aux activités de spectacles et/ou de l'art ;
- D'organisation de tous congrès, foires, salons ou manifestations commerciales ;
- De bar et restauration en lien avec les activités visées précédemment ;
- De prestations techniques ou formations en lien avec les activités visées précédemment.

Outres les contraintes de service public mises à la charge du Déléataire (article 19 - contraintes de service public), la SPL L'illade est chargée d'exécuter notamment les missions suivantes :

Accusé de réception en préfecture
067-216702183-20240406-DL240314-CLM01-DE
Date de réception préfecture : 09/04/2024



- Au titre de L'illiade et ses installations :
 - L'exploitation de l'ensemble des biens affectés à la mission de service public portant sur la gestion du centre culturel, L'illiade et ses installations ;
 - L'organisation d'activités culturelles et artistiques (cirques, studios d'enregistrement, théâtre, formations, etc.) ;
 - L'accueil et l'organisation des manifestations culturelles, associatives et festives de congrès, séminaires, salons professionnels, etc. ;
 - La recherche des manifestations associatives et festives, de congrès, séminaires, salons professionnels, etc. ;
 - L'accueil des participants aux manifestations associatives et festives, congrès, séminaires, salons professionnels, etc. ;
 - La fourniture de toutes les prestations nécessaires au bon déroulement des manifestations culturelles, associatives et festives, de congrès, séminaires, salons professionnels, etc. ;
 - Le traitement de toutes les demandes des usagers souhaitant organiser des manifestations ;
 - La mise en place d'une politique de communication et de marketing notamment par la création d'articles, de campagnes et de visuels destinés à promouvoir des événements et activités du centre culturel, L'illiade et de ses installations ;
 - La promotion des événements culturels ou festifs proposés par le Délégant sous forme d'information et/ou d'espaces réservés dans ses éditions numériques ou imprimées ;
 - La gestion commerciale des installations déléguées, notamment le Délégataire, est responsable de la promotion des films, de la diffusion du programme imprimé aux usagers et de la commercialisation des services (boissons, confiserie...) de façon à attirer un public de tous âges et de tous horizons.

- Au titre de La Villa et ses installations :
 - L'exploitation de l'ensemble des biens affectés à la mission de service public portant sur la gestion de l'équipement culturel, La Villa et ses installations ;
 - L'organisation d'activités artistiques (danse, musique, théâtre, arts plastiques, cirque, etc.) ;
 - La mise en place d'une synergie artistique forte en rassemblant dans un même lieu l'enseignement des différentes disciplines artistiques (danse, musique, théâtre, arts plastiques, cirque, etc.) tout en préservant la spécificité de chacune ;
 - Le développement d'une démarche commune autour d'une dynamique et d'objectifs partagés par la mise en œuvre de projets communs de créations artistiques : concerts, spectacles, représentations, expositions, etc. ;



- La mise en place d'enseignements adaptés (enseignements annuels, stages, ateliers pédagogiques dans le cadre de résidences d'artistes, etc.) et des niveaux d'enseignements allant de l'initiation et la découverte aux ateliers de perfectionnements thématiques ;
- L'accueil et l'organisation des manifestations artistiques, etc. ;
- La recherche des manifestations artistiques, etc. ;
- L'accueil des participants aux manifestations artistiques, etc. ;
- La fourniture de toutes les prestations nécessaires au bon déroulement des manifestations artistiques, etc.;
- L'accès aux différents publics de la petite enfance aux aînés, en contribuant à favoriser l'accès des personnes porteuses de handicap aux différents domaines artistiques ;
- Le traitement de toutes les demandes des usagers souhaitant organiser des manifestations ;
- La mise en place d'une politique de communication et de marketing notamment par la création d'articles ; de campagnes et de visuels destinés à promouvoir des événements et activités de l'équipement culturel, La Villa et de ses installations ;
- La promotion des événements artistiques proposés par le Délégué sous forme d'informations et/ou d'espaces réservés dans ses éditions numériques ou imprimées ;
- La gestion des installations déléguées : notamment, le Délégué est responsable de la diffusion du programme imprimé aux usagers de façon à attirer un public de tous âges et de tous horizons.

Le Délégué est également chargé d'exécuter les missions suivantes :

- La surveillance, le gardiennage, l'entretien et la maintenance du centre culturel L'illade et de l'équipement culturel La Villa ainsi que leurs installations ;
- La promotion du centre culturel L'illade et de l'équipement culturel La Villa ainsi que leurs installations ;
- Plus généralement, l'exploitation, l'entretien, la surveillance, le gardiennage, la maintenance et les réparations de tous les biens du service mis à disposition du Délégué par le Délégué ;
- La perception des redevances auprès des usagers ;
- La gestion des relations avec les usagers et l'accueil des usagers ;
- L'information et l'assistance technique du Délégué pour lui permettre de maîtriser le service ;
- L'information et l'assistance du Délégué pour la recherche et l'obtention de mécénats et autres concours financiers extérieurs (subventions) participant au financement des activités culturelles.



Le Délégué est autorisé à exercer des activités complémentaires dont notamment l'exploitation d'un bar, d'une galerie d'exposition, la location d'espace et la commercialisation de produits culturels à condition que ces activités soient le complément normal de sa mission principale et qu'elles soient d'intérêt général.

I. Compte-rendu technique

1. Informations relatives aux ouvrages

- **Conditions d'exécution du contrat**

La DSP de la Ville d'Illkirch-Graffenstaden s'applique à deux sites distincts : L'illiade et La Villa.

L'illiade - Côté jardin - repose sur l'exploitation de nombreuses cloisons et de gradins mobiles permettant de passer d'un lieu unique de 800 m² à plusieurs espaces et salons indépendants. L'illiade peut satisfaire à de multiples demandes : concerts, spectacles, expositions, congrès nationaux et séminaires spécialisés.

La salle de spectacle de 350 m² est dotée d'une scène de 170 m². Les gradins mobiles permettent de moduler la capacité d'accueil de 480 à 1.80 spectateurs.

De nouveaux locaux ont été inaugurés à l'ouverture de saison 2006/2007 comprenant des bureaux plus spacieux, un nouveau hall d'accueil ainsi qu'une nouvelle salle de spectacle de 144 places **L'illiade - Côté Cours** -.

Cette salle plus intimiste est un parfait complément à la salle L'illiade - Côté jardin – dans laquelle sont programmés des spectacles de la saison culturelle notamment ceux destinés à promouvoir les artistes locaux.

L'illiade, toutes salles confondues, dispose d'une surface totale de 2.800 m².

L'établissement propose en outre, une activité commerciale de location aux particuliers et aux entreprises qui tient une place importante dans le fonctionnement de L'illiade.

La Villa

L'établissement, inauguré en 2015 est construit sur le site de l'ancienne chaufferie de la SACM.

3.000 m² de locaux sont dédiés à l'enseignement artistique :

- Le studio scène, espace central de La Villa, est un espace scénique de 150 m² équipé d'un piano dont la capacité d'accueil est de 100 spectateurs,
- Des espaces dédiés à la musique ;

Le plateau musical, 130 m² dédiés à la répétition des ensembles musicaux de la ville,

Accusé de réception en préfecture 067-216702183-20240406-DL240314-CLM01-DE Date de réception préfecture : 09/04/2024
--



10 studios de musiques de petit volume à morphologie et acoustique spécifiques aux enseignements des cordes, des vents et de claviers représentant 170 m² répartis sur 2 étages,

2 studios Percu-Sons de 100 m² destinés aux enseignements de percussion et de prise de son,

1 studio de répétition de 25 m²,

- Un atelier pour les arts plastiques d'une superficie de 80 m²,
- Un atelier adapté aux artistes en résidence de 60 m²,
- Une mezzanine, un espace de 200 m² d'exposition temporaire équipé d'un système d'accroche,
- Un plateau haut de 130 m² et un grand plateau de 300 m² pour l'enseignement de la danse, du cirque et du théâtre,
- Un plateau destiné aux petits de la Pépinière d'une superficie de 100 m²,
- 2 salles de 40 m² chacune et pouvant accueillir une vingtaine de personnes sont équipées en tables, chaises, tableau et vidéoprojecteurs
- Un espace de convivialité proposant bar et petite restauration, Le Comptoir de La Villa, L'activité en sous-concession a été ouverte de janvier 2026 à décembre 2027, puis la société MP2F a pris les commandes de l'automne 2018 au 30 juin 2021, date à laquelle l'activité a cessée.

- **État général des ouvrages, évolutions et dysfonctionnements constatés**

Entretien des ERP

En décembre 2018 la Ville d'Illkirch-Graffenstaden a repris à sa charge l'entretien des 3 bâtiments de la SPL L'illade : La Villa, L'illade Côté Jardin, L'illade Côté Cours / Médiathèque Sud.

Les responsabilités de chacun ont été définies lors de plusieurs réunions et les contrats ont été transférés.

La Ville d'Illkirch-Graffenstaden gère à présent l'ensemble des contrats concernant l'entretien de la partie sécurité des bâtiments selon le Code de Construction et de l'Habitation (sauf la sous partie sécurité et gaz/chauffage) et de certains points clés comme les murs mobiles, la tribune télescopiques.

L'entretien courant, à savoir le nettoyage, reste à la charge de la SPL.

- **L'illade**

> L'illade Côté Cours

En cours d'année, des travaux d'entretien ont été effectués par les services techniques de la Ville : serrurerie, menuiserie, électricité, sanitaires,



Le hall d'accueil Côté Cour a bénéficié d'une remise en peinture,

Le rez de patio ayant été inondé, des travaux de réfection ont été réalisés et une pompe de relevage a été installée pour pallier de nouvelles inondations.

Les problèmes informatiques sont récurrents, à l'heure actuelle, aucun contrat de maintenance rendant les dépannages fastidieux, une étude est en cours.

Le problème de stockage perdure sans pouvoir apporter de solution à court terme, bien qu'un grand travail de réorganisation du rangement et de recyclage d'objets inutiles ou obsolètes en déchetterie ait été effectué.

Le technicien bâtiment et les responsables techniques et administratifs de la médiathèque Sud effectuent en collaboration un suivi des incidents dans la partie de l'ERP qu'ils occupent.

> L'Illiade Côté Jardin

L'ERP est vieillissant et nécessitera une attention particulière dans les prochaines années. Un Plan Pluriannuel d'investissement afin de cerner les priorités d'intervention à moyens termes a déjà été défini et il devra être mis à jour pour une mise en œuvre lors de la prochaine DSP.

Le problème du stockage demeure malgré la réorganisation des espaces de rangement, la densité de l'activité sur certaines périodes nécessitant beaucoup de manutention.

Les parties publiques ont fait l'objet d'un relamping avec passage au LED,

Un four défectueux de la cuisine n'a pas fait l'objet d'un remplacement lors du renouvellement du matériel durant la saison 2019-2020. Il ne reste plus qu'un four utilisable, ce qui pose régulièrement des soucis lors d'évènements.

- **La Villa**

En cours d'année, des travaux d'entretien ont été effectués par les services techniques de la Ville : serrurerie, menuiserie, électricité, sanitaires,

Les volets de désenfumage défectueux ont été remplacés. Il reste un réglage à effectuer afin de permettre une meilleure praticité.

Le portail jouxtant le Domaine de l'III a été asservi à la centrale incendie pour permettre l'ouverture et l'accès aux pompiers en cas d'alarme incendie.

Un système d'automatisation a été mis en place pour éviter au personnel d'accueil de se déplacer pour ouvrir le portail à chaque demande.

Le remplacement de la vitre en toiture abîmée depuis plusieurs années a été effectué.

De gros soucis d'infiltrations persistent au niveau des parties vitrées, le service maintenance bâtiment de la ville est en train de chercher une solution pour pallier ce problème.

Des soucis d'alarme intrusion dans une zone de stockage identifiée sont récurrents malgré de nombreuses tentatives de régler le problème, nous persévérons dans la recherche d'une



solution efficace.

A. La partie Scénique

> L'Illiade Cours et Jardin

Le matériel lumière

Petite et grande salle fonctionne avec des projecteurs en nombre suffisant.

Des projecteurs de dernière génération ont remplacés ceux hors d'usage ou qui donnent des signes de fatigue.

Le but est de passer peu à peu à des projecteurs à LED moins énergivores et plus efficaces, mais la transition sera lente, car elle ne peut être réalisé qu'en fonction du planning des spectacles et effectuer des choix d'articles chez des fournisseurs, qui feront référence dans les 10 prochaines années, ce qui ne se révèle pas aussi simple qu'il y paraît.

La sonorisation

La façade de la grande salle a été remplacée par du matériel plus récent et de meilleure qualité, en location longue durée.

Les consoles de mixage ont également été remplacées.

Deux systèmes de micros sans fil ont été achetés en raison de la vétusté des précédents qui terminent leur service, en attendant dans la petite salle et à la MDA.

La sonorisation de la petite salle reste de bonne qualité après le remplacement des amplificateurs.

Un kit de sonorisation mobile de moyenne puissance, a été réparé et permet la sonorisation de prestations extérieures dans les jardins de L'Illiade ou d'autres salles partenaires.

Un kit de sonorisation de petite puissance a également été remis en service.

La machinerie scénique

Elle se révèle en bon état général et fonctionnelle.

Des améliorations pourraient être apportées en petite salle, afin d'améliorer les temps de montage et démontage et par conséquent la qualité des spectacles, mais l'investissement nécessaire semble déraisonnable compte tenu de l'usage de la salle.

Nous recherchons un moyen d'améliorer l'acoustique de la grande salle.

La vidéo-projection

La grande salle est à présent équipée d'un nouveau vidéoprojecteur laser et d'un écran de 6 x 4 m.

L'ancien système vidéo, toujours fonctionnel, a été installé en petite salle pour répondre à des besoins de plus en plus fréquents.



- **Accessibilité**

Des travaux relatifs à la VMC restent à réaliser afin de terminer la loge PMR.

- **Hygiène et Sécurité**

Le recyclage des formations d'évacuation et d'utilisation des centrales incendie des trois bâtiments a été réalisé récemment pour l'ensemble du personnel.

La fonction de RUS pour les 3 bâtiments est à présent assurée par le régisseur général.

Un SSIAP est systématiquement présent lors des spectacles (externe ou interne) et 2 membres du personnel permanent ont suivis la formation SSIAP.

Le Registre de Sécurité des bâtiments est à nouveau réalisé sous forme papier afin de permettre aux services de la Ville d'Illkirch-Graffenstaden d'y avoir accès en vue de préparer les futures commissions de sécurité.

Bilan

La délégation de l'exécution des travaux aux services techniques de la Ville s'est révélée très positive pour les ERP, un suivi plus clair et précis peut ainsi être assuré.

La communication et le suivi des opérations SPL/Ville sont satisfaisants.

2 Informations relatives à l'exploitation

- **Accès**

L'illiade

En Tram, l'accès est facilité par le prolongement de la ligne A et l'arrêt "Cours de L'illiade".

En bus les lignes N°13 et 57, jusqu'à l'arrêt Illkirch-Mairie et les bus n°62 et 67 jusqu'à l'arrêt Cours de L'illiade simplifient l'accès.

Le parking de 295 places en face de L'illiade offre un + dans l'accueil du public.

La Villa

Il y a deux entrées différentes pour accéder à La Villa à pied, via le pont Nord, accessible depuis l'allée François Mitterrand et la rue Laufenburger, et par la passerelle, accessible aux personnes à mobilité réduite, située rue Krafft.

Ces entrées sont accessibles aux personnes à mobilité réduite, aux piétons et aux cyclistes qui ont la possibilité de stationner devant l'accueil au bout de la passerelle ainsi qu'au bas du bâtiment.

L'accès en Tram est facilité par le prolongement de la ligne A avec l'arrêt "Graffenstaden".

Accusé de réception en préfecture
067-216702183-20240406-DL240314-CLM01-DE
Date de réception préfecture : 09/04/2024



Un parking gratuit de 113 places, l'arrière de la salle des fêtes rue Krafft, est à la disposition du public.

L'édification des appartements à proximité du parking laissent à penser que lorsque les seront terminés, la recherche d'une place de stationnement se révélera difficile pour les usagers.

- **Tarification L'illiade**

La politique tarifaire de L'illiade répond à une logique de démocratisation de la culture. Le but visé est l'accès à l'offre culturelle pour le plus grand nombre en proposant des spectacles à des tarifs accessibles.

Tarifs de L'illiade pour la saison 2022/2023 (certains spectacles sont soumis à des tarifs spéciaux)

Tarifs (€)	Plein	Réduit	Abonné	Debout	Jeunes
A	14	12	9	/	6
B	20	17	13	10	6
C	25	22	17	12	6
D	32	29	24	15	6
E	39	35	30	/	6

Tarifs (€)	Plein	Jeune / CATV / CC	Abonné / Groupe
Jeune Public	8	6	4

Sur présentation d'un justificatif, le tarif réduit est accessible pour les élèves des cours annuels de La Villa, chômeurs, étudiants, familles nombreuses, abonnés-adhérents des structures suivantes : Maillon, TNS, Schiltigheim Culture, Pôle Sud, Point d'Eau, TAPS, TJP, Espace Culturel de Vendenheim, Salle du Cercle de Bischheim, Espace K, Le PréO, Espace Django Reinhardt, aux possesseurs de la carte Evasion, Accès Culture, Cezam ou Facilis, carte UGC illimité, carte Avignon Off, groupes à partir de dix personnes ou comités d'entreprise.

Le tarif abonné est accessible à partir de 3 spectacles ainsi qu'aux abonnés de la Maison des Arts de Lingolsheim.

Le tarif debout est unique sauf pour les possesseurs de la Carte Culture, Carte Atout Voir et les moins de quinze ans. Dans le cadre des concerts assis/debout, seules les places debout sont accessibles aux détenteurs de la Carte Atout Voir et de la Carte Culture.



Le tarif jeune s'adresse aux jeunes de moins de 15 ans, aux groupes scolaires, aux possesseurs de la Carte Culture ou de la Carte Atout Voir sur présentation d'un justificatif.

- **Tarification La Villa**

Au même titre que L'illiade, La Villa pratique une politique tarifaire qui vise à favoriser l'accès à l'enseignement artistique au plus grand nombre. C'est pourquoi, cette année des tarifs par quotient familial ont été appliqués pour toutes les activités annuelles (sauf pour la pratique individuelle de musique).

Les frais d'inscription individuel annuel se montent à 12 € pour les illkirchois et de 15 € pour les non-habitants d'Illkirch-Graffenstaden.

Tarifs annuels toutes activités sauf musique en pratique individuelle

Quotient familial	45 min/1 h	1 h 30	2 h 00	2 h 30	3 h 00
T1 – Revenus de 0 à 1.000 €	90 €	140 €	180 €	220 €	250 €
T2 – de 1.001 à 3.500 €	100 €	150 €	190 €	230 €	260 €
T3 – de 3.501 à 6.000 €	110 €	160 €	200 €	240 €	270 €
T4 – de 6.001 à 9.000 €	120 €	170 €	210 €	250 €	280 €
T5 – de 9.001 à 13.000 €	130 €	180 €	220 €	260 €	290 €
T6 – de 13.001 à 19.000 €	140 €	190 €	230 €	270 €	300 €
T7 – de 19.001 à 27.000 €	150 €	200 €	240 €	280 €	310 €
T8 – plus de 27.000 €	160 €	210 €	250 €	290 €	320 €

Tarif Illkirch-Graffenstaden

Tarifs annuels pratique individuelle d'un instrument de musique

Quotient familial	30 minutes	45 minutes
T1 – Revenus de 0 à 1.000 €	175 €	275 €

Accusé de réception en préfecture
067-216702183-20240406-DL240314-CLM01-DE
Date de réception préfecture : 09/04/2024



Quotient familial	30 minutes	45 minutes
T2 – de 1.001 à 3.500 €	180 €	280 €
T3 – de 3.501 à 6.000 €	185 €	285 €
T4 – de 6.001 à 9.000 €	190 €	290 €
T5 – de 9.001 à 13.000 €	195 €	295 €
T6 – de 13.001 à 19.000 €	200 €	300 €
T7 – de 19.001 à 27.000 €	205 €	305 €
T8 – plus de 27.000 €	210 €	310 €

Tarif Illkirch-Graffenstaden

Tarifs annuels toutes activités sauf musique en pratique individuelle

Quotient familial	45 min/1 h	1 h 30	2 h 00	2 h 30	3 h 00
T1 – Revenus de 0 à 1.000 €	230 €	280 €	320 €	360 €	390 €
T2 – de 1.001 à 3.500 €	240 €	290 €	330 €	370 €	400 €
T3 – de 3.501 à 6.000 €	250 €	300 €	340 €	380 €	410 €
T4 – de 6.001 à 9.000 €	260 €	310 €	350 €	390 €	420 €
T5 – de 9.001 à 13.000 €	270 €	320 €	360 €	400 €	430 €
T6 – de 13.001 à 19.000 €	280 €	330 €	370 €	410 €	440 €
T7 – de 19.001 à 27.000 €	290 €	340 €	380 €	420 €	450 €
T8 – plus de 27.000 €	300 €	350 €	390 €	430 €	460 €

Tarif Hors Commune

Accusé de réception en préfecture
067-216702183-20240406-DL240314-CLM01-DE
Date de réception préfecture : 09/04/2024



Tarifs annuels pratique individuelle d'un instrument de musique

Quotient familial	30 minutes	45 minutes
T1 – Revenus de 0 à 1.000 €	375 €	575 €
T2 – de 1.001 à 3.500 €	380 €	580 €
T3 – de 3.501 à 6.000 €	385 €	585 €
T4 – de 6.001 à 9.000 €	390 €	590 €
T5 – de 9.001 à 13.000 €	395 €	595 €
T6 – de 13.001 à 19.000 €	400 €	600 €
T7 – de 19.001 à 27.000 €	405 €	605 €
T8 – plus de 27.000 €	410 €	610 €

Tarif Hors Commune

3 Personnel et moyens humains

- **Effectif au 30/06/2023**

> *Personnel permanent* : 25,71 équivalents temps plein (concerne les CDI, les CDII, les contrats de professionnalisation)

> *Personnel occasionnel* : 3,64 équivalents temps plein (concerne les CDD et les intermittents)

> *Personnel mis à disposition* : 2 équivalents temps plein (concerne les fonctionnaires de la VIG)

Equivalence en temps plein			
Personnel	Catégorie	Saison 2022/2023	N-1
Personnel permanent	Administratifs	11,39	16,22
	Techniciens	1,78	1,78
	Enseignants	11,91	11,21

Accusé de réception en préfecture
067-216702183-20240406-DL240314-CLM01-DE
Date de réception préfecture : 09/04/2024



	Restauration		0,00	0,00
	Contrats pro + apprentissage		0,00	0,00
	CDII		0,63	0,68
Personnel occasionnel	CDD	Administratifs	0,11	0,00
		Enseignants	0,13	0,19
		Techniciens	0,00	0,00
		Artistes/modèles	0,00	0,02
	intermittents	Techniciens	2,81	2,4
		Artistes	0,00	0,00
Total			27,98	32,51

- **Personnel permanent**

° Les CDI et les mises à disposition

On compte 57 salariés permanents 2022/2023 dont 2 fonctionnaires mis à disposition. Il y a eu 4 départs et 2 fonctionnaires mis à disposition ont réintégré les services de la ville d'Illkirch-Graffenstaden durant la saison 2022/2023. Une fonctionnaire mise à disposition a également fait valoir ses droits à la retraite.

Les CDII

Les CDII (contrat à durée indéterminée intermittent) complètent ponctuellement l'équipe permanente pour les spectacles. Ils sont présents toute la saison à L'illiade et à La Villa et s'occupent notamment de l'accueil, des loges, des artistes, des vestiaires et de la distribution de nos outils de communication.

Ce type de contrat prévoit un certain nombre d'heures à effectuer sur la période de référence allant du 1er septembre N au 31 août N+1.

Cette saison, 8 CDII étaient présents dont 4 sont partis en cours d'année, pour un total de 1.147 heures travaillées.

- **Personnel occasionnel**

° Les CDD

Un CDD a été embauché sur la saison 2022/2023 pour un total de 208 heures.

° Les intermittents

33 intermittents ont travaillé à L'illiade cette saison pour un total de 6.180 heures.

Accusé de réception en préfecture 067-216702183-20240406-DL240314-CLM01-DE Date de réception préfecture : 09/04/2024
--



° Les stagiaires

Nous avons accueilli sept stagiaires cette année.

- **Organigramme du personnel et organisation du service**

Un organigramme du personnel de la SPL L'illiade est disponible en annexe.

Une réunion hebdomadaire réunit la PDG et les membres des équipes administrative et technique afin de faire le point sur les activités passées, en cours et futures.

Une autre réunion hebdomadaire réunit les membres des équipes administrative et technique afin de faire le point plus technique sur les activités.

- **Informations diverses : évolution majeure, accidents du travail, observations**

Deux accidents de travail, heureusement bénins, n'entraînant aucun arrêt de travail ont été déclarés. Le premier concerne le technicien bâtiment qui a manipulé un fauteuil amovible, le mobilier lui est tombé sur le pied gauche. Le choc a été ressenti malgré qu'il portait des chaussures de sécurité.

Le second concerne une chargée de projet qui a eu le doigt entaillé suite au rangement de la vaisselle, elle s'est prise le doigt dans le crochet de cadenas de l'armoire à vaisselle.

Suite à plusieurs départs, des évolutions internes ont pu être mises en place. Et le recrutement des nouvelles ressources est toujours en cours.

- **CSEC SPL L'ILLIADE**

Une élection des membres du CSEC à été faite le 11 janvier 2023.

À ce jour, voici les élus :

- Chantal Dalloz, Élu.e suppléante **CCNEAC**
- Audrey David, Élu.e suppléante **CCN Eclat**
- Matthieu Moll, Élu suppléant **CCNEAC**
- Mustapha El Kaddouri, Elu titulaire **CCNEAC**
- Crystal Forler, Élu.e titulaire **CCNEAC**
- Maxime Luck, Élu titulaire **CCN Eclat**

Les élus ont pris connaissance des fondamentaux et fonctionnements du CSEC suite à une première réunion le 31 janvier 2023.

L'importance de la mission en tant qu'interlocuteur auprès des salariés et collègues à été mise en lumière. Les élus ont pris conscience de la nécessité de faire remonter les demandes rapidement morales, physiques ou autres.

Accusé de réception en préfecture
067-216702183-20240406-DL240314-CLM01-DE
Date de réception préfecture : 09/04/2024



Suite à cela, les membres se sont réunis à plusieurs reprises afin de discuter de la mise en place d'avantages financiers auxquels les salariés auraient accès. Il a alors été décidé de contractualiser une billetterie en ligne avec Accès Culture. En effet, les salariés peuvent maintenant commander des e-billets via cette plateforme à moindre coût tels que des billets de cinéma ou des entrées pour des parcs d'attractions et bien d'autres choix encore.

Le CSEC a également mis en place un service de communication dédié aux salariés via l'application EKIPÉA. En effet, sur cette plateforme les élus peuvent diffuser les PV des réunions, les différentes actions mises en place pour les salariés, créer des sondages afin de demander l'avis des salariés ou encore communiquer des codes promotionnels et partenariats.

Le CSEC a pris l'initiative d'organiser un barbecue le 1er juillet afin de réunir l'ensemble des salariés lors d'un moment convivial afin de clôturer la saison et d'entamer l'été sur une note positive.

Ce fut l'occasion pour certains salariés de faire connaissance ce qui n'a jamais été le cas auparavant. L'ensemble des personnes présentes ont pu apprécier ce partage et remercier chaleureusement les élus et la Présidente du CSEC, Madame Herr.

Suite à ces retours positifs, le CSEC a alors proposé une seconde soirée mais cette fois-ci de Noël en de fin d'année avant les fêtes et la fermeture annuelle des différentes structures le 18 décembre 2023.

Pour l'occasion, les élus ont proposé de créer un panier garni personnalisé sur le thème de Noël qui sera distribué le jour J aux personnes présentes. Les absents récupéreront leur panier dans leurs établissements respectifs.

Les membres du CSEC font leur maximum pour établir une relation de confiance entre les salariés et la direction.

À ce jour, le CSEC travaille sur la création de nouveaux projets et continue de répondre au mieux aux demandes et attentes des salariés.

En conclusion, la première année du mandat des membres du CSEC a été positive dans l'ensemble.



II. Compte-rendu financier

1. Compte de résultat

Document en pièce jointe.

À noter un résultat négatif pour la SPL de – 18 029 € dont + 40 070 € pour la Ville d'Illkirch-Graffenstaden.



2. Évolution des dépenses et recettes par rapport au budget prévisionnel

SITUATION REELLE 2022/2023

		TOTAL CHARGES		
		Prévisionnel	Réel	Ecart
Achats matières et fournitures				
	Achats de spectacles	418 783	462 921	44 138
	Eau, énergie, chauffage	245 300	185 875	- 59 425
	Carburants	1 000	760	- 240
	Fournitures d'entretien	8 000	6 074	- 1 926
	Petit matériel et outillage	10 500	21 812	11 312
	Vêtement de travail	600	47	- 553
	Fournitures de bureau	1 000	934	- 66
	Fournitures de billetterie	1 500	1 154	- 346
	Autres achats	1 400		- 1 400
Services extérieurs				
	Sous-traitance générale	22 000	21 614	- 386
	Formation du personnel	8 000	5 425	- 2 575
	Sous-traitance entretien	63 000	68 910	5 910
	Frais de gardiennage	33 000	33 436	436
	Prestation Hotesses	-	3 025	
	Sous-traitance Vill'A (intervenants)	123 000	113 185	- 9 815
	Locations immobilières	2 500	3 250	750
	Locations mobilières	107 200	102 756	- 4 444
	Entretiens, réparations, maintenance	38 500	42 857	4 357
	Primes d'assurances	13 300	11 608	- 1 692
	Documentation générale	500	-	- 500
Autres services extérieurs				
	Honoraires administratifs	26 000	36 801	10 801
	Communication	70 000	62 775	- 7 225
	Trspt, Voyages et déplacem. person.	1 000	-	- 1 000



Missions + frais format° cont.	4 000	3 327	- 673
Réceptions	31 605	7 243	- 24 362
Affranchissements	2 000	196	- 1 804
Services bancaires et assimilés	10 000	8 121	- 1 879
Concours divers	5 900	5 310	- 590
Prestations informatiques	21 800	5 283	- 16 517
Télécommunication	3 750	3 213	- 537
Autres prestations	800	1 124	324
Impôts, taxes et versements assimilés			
Charges locatives	12 000	6 975	- 5 025
Taxes, redevances	17 000	21 904	4 904
Autres charges			
Redevances droits sur spectacles	41 470	27 242	- 14 228
Intérêts bancaires	-	-	-
Charges diverses	-	5 395	5 395
Total	1 346 408	1 281 700	- 67 733
Masse salariale			
salaires + charges de personnel	1 613 385	1 456 563	- 156 822
Dotations aux amortissem.			
Dotations	56 000	46 712	- 9 288
Reprise s/provision			-
TOTAL DES CHARGES :	3 015 793	2 783 830	- 231 963

Recettes	TOTAL PRODUITS		
	Prévisionnel	Réel	Ecart
Recettes de spectacles	300 000	350 530	50 530
Locations de salles	225 000	223 701	- 1 299
Cotisations Vill'A	223 800	247 371	23 571
Recettes de bar Illiade (dont PdB)	2 500		- 2 500
Autres	5 000	32 796	27 796
Total	756 300	854 398	98 098

Accusé de réception en préfecture
067-216702183-20240406-DL240314-CLM01-DE
Date de réception préfecture : 09/04/2024



Subventions d'exploitation			
Subvention Ville d'Illkirch	2 251 493	1 900 000	- 351 493
Subventions autres	8 000	36 400	28 400
Total	2 259 493	1 936 400	- 323 093
Reprise s/amort et prov.			
Reprises		28 890	28 890
Remb assu. et form.	-	4 212	4 212
TOTAL DES PRODUITS :	3 015 793	2 823 901	- 191 892
RESULTAT de l'exercice :	40 070 €		

3. État des immobilisations et amortissements

	Lieu	Date d'achat	Montant	Annuité 2022/2023	Valeur Nette Comptable
Logiciel					
Multi licence MAO	Villa	09/10/2015	1 574,16 €	- €	- €
Matériel et Outillage					
Wurth Perforateur	Illlade	30/06/2015	670,42 €	- €	- €
Coffret électrique	Villa	24/08/2015	1 380,00 €	29,04 €	- €
Adoucisseur	Villa	11/12/2015	1 850,25 €	- €	- €
Défibrillateur	Villa	04/10/2016	1 470,00 €	- €	- €
Four Convothem Occasion	Illlade	05/12/2016	5 043,00 €	- €	- €
Antichute de charge	illlade	20/09/2022	7 991,80 €	623,80 €	7 368,00 €
Marimba adams solish	illlade	12/12/2022	3 262,50 €	360,69 €	2 901,81 €
Matériel d'éclairage					
Console lumière	Illlade	22/10/2015	24 004,42 €	- €	- €
Système éclairage	Villa	25/11/2015	13 713,40 €	- €	- €
Complément console	Illlade	10/11/2015	745,50 €	- €	- €

Accusé de réception en préfecture
067-216702183-20240406-DL240314-CLM01-DE
Date de réception préfecture : 09/04/2024



Projecteurs auto lyres motoris	Illiadé	23/11/2015	14 985,00 €	- €	- €
Projecteurs Martin Quatum profile	Illiadé	31/5/2021	28 196,80 €	5 639,36 €	16 432,47 €
Starway Ariane	Illiadé	10/3/2023	2 238,00 €	138,01 €	2 099,99 €
Projecteurs marin by harmann	Illiadé	17/5/2023	10 188,75 €	249,06 €	9 939,69 €
Lumières	Illiadé	24/1/2023	4 366,61 €	380,86 €	3 985,75 €
Matériel éclairage	Illiadé	27/3/2023	1 006,40 €	52,56 €	953,84 €
Matériel son					
Sono Vill'A	Villa	29/06/2015	700,00 €	- €	- €
Ampli annonce Médiathèque	Illiadé	14/11/2017	1 421,67 €	- €	- €
Ensemble Yamaha	Illiadé	10/8/2021	24 953,00 €	4 990,60 €	15 512,45 €
Systeme sono yamaha	Illiadé	21/12/2022	555,08 €	58,59 €	496,49 €
Equipement sono grande salle	Illiadé	13/2/2023	8 925,00 €	684,25 €	8 240,75 €
Console numérique	Illiadé	17/02/2023	3 208,67 €	238,87 €	2 969,80 €
Matériel Vidéo et Image					
Ecran Stumpfl	Illiadé	11/05/2015	2 322,00 €	- €	- €
Panasonic HPS45175	Illiadé	16/06/2015	307,00 €	- €	- €
Vidéoprojecteur	Illiadé	28/04/2023	15 328,55 €	536,50 €	14 792,05 €
Agencement des locaux					
Mise en place WIFI	Illiadé	07/07/2015	14 569,38 €	1 456,94 €	2 938,14 €
Store Bar ICJ	Illiadé	27/05/2015	1 833,33 €	- €	- €
Mise en place WIFI	Villa	05/08/2015	18 314,14 €	1 831,41 €	3 835,83 €
Cuisine	Villa	16/12/2015	33 482,04 €	3 348,20 €	8 231,03 €
Terrasse	Villa	11/06/2016	11 348,90 €	1 418,61 €	1 339,82 €
Matériel de transport					

Accusé de réception en préfecture
067-216702183-20240406-DL240314-CLM01-DE
Date de réception préfecture : 09/04/2024



Berlingo	Illiade	23/12/2015	20 347,90 €	- €	- €
Matériel de bureau					
Massicot	Villa	08/03/2016	783,00 €	- €	- €
Boitier Axians	Illiade	09/08/2018	2 910,25 €	582,05 €	61,44 €
PDA billetterie Digitick	Illiade	28/08/2018	2 535,00 €	507,00 €	80,27 €
Imprimantes billetterie Digitick	Illiade	28/08/2018	7 520,00 €	1 504,00 €	238,13 €
Système vidéosurveillance	Villa	31/08/2018	3 856,00 €	771,20 €	126,39 €
PDA billetterie Digitick	Illiade	14/09/2018	1 690,00 €	338,00 €	68,54 €
Imprimantes billetterie Digitick	Illiade	14/09/2018	3 760,00 €	752,00 €	152,49 €
PDA billetterie Seeticket	Illiade	10/01/2020	1 578,00 €	315,60 €	481,29 €
Apple Macbook pro	Illiade	07/07/2022	2 416,42 €	792,05 €	1 624,37 €
Mobilier Général					
Bar noir	Villa	09/02/2015	3 659,50 €	365,95 €	731,90 €
Chaises - Fauteuils Miami Bronze	Villa	29/10/2015	2 583,14 €	- €	- €
Anti Chutes	Villa	22/12/2015	4 317,95 €	- €	- €
Barre de danse pina roulettes	Villa	26/01/2016	2 464,67 €	- €	- €
Banquette + Plateaux Table	Villa	29/02/2016	1 965,00 €	- €	- €
Coussins pour Banquettes	Villa	04/03/2016	2 612,53 €	- €	- €
Piètement Rome Verona	Villa	21/03/2016	1 673,46 €	- €	- €
Chaises Karl	Villa	02/05/2016	1 133,00 €	- €	- €
Plateaux de table	Villa	20/05/2016	630,00 €	- €	- €
Tables IKEA	Villa	08/06/2016	866,67 €	- €	- €
Armoire négative	Illiade	03/06/2016	1 459,00 €	- €	- €
Chaises 4 pieds trio evolution	Illiade	20/12/2021	37 526,10 €	3 262,03 €	27 627,61 €
Chaises 4 pieds trio evolution	Illiade	08/03/2023	7 797,98 €	244,77 €	7 553,21 €

Accusé de réception en préfecture
067-216702183-20240406-DL240314-CLM01-DE
Date de réception préfecture : 09/04/2024



Canapé 3 places appartement	Illiade	09/05/2023	2 473,33 €	71,45 €	2 401,88 €
Immobilisations Financières					
Immobilisations Financières	Illiade		55 935,00 €		55 935,00 €
		TOTAL	434 449,67 €	31 543,45 €	199 120,43 €

4. Inventaire des biens

Cf. annexe 2 : inventaire de L'illiade

III. **Compte-rendu relatif aux usagers**

1. Bilan des activités de L'illiade

- **Bilan général de la saison 2022/2023**

Cette année encore, la programmation de L'illiade se distingue par sa grande diversité. Toutes les branches du spectacle vivant sont représentées : concerts et musique classique, théâtre classique et théâtre de boulevard, cirque, danse et humour. La programmation s'adresse à tous les publics et met un point d'honneur à accueillir les familles, en proposant des spectacles intergénérationnels, des séances scolaires.

Genre	Nbre de spectacles	Nbre de représentations	Jauge	Nbre de spectateurs	Payants	Gratuits	Taux de remplissage	Recette HT	Dépenses HT	Heures Intermitents à la charge SPL
Humour	6	7	2 313	1 920	1 845	75	83%	50 157,92 €	14 042,14 €	32
Musique	23	23	6 854	4 424	4 150	274	65%	78 835,34 €	84 225,65 €	378
Théâtre	21	27	6 188	4 420	4 190	194	71%	80 090,73 €	81 842,06 €	268
Danse	4	4	1 475	1 233	1 169	64	84%	24 202,75 €	31 100,96 €	80
Spectacle	7	7	2 649	2 298	2 169	129	87%	43 604,35 €	44 495,37 €	160
Conférence	6	12	1 800	1 037	1 004	33	58%	6 147,86 €	5 940,00 €	72
Scolaires	11	28	4 840	4 072	3 557	515	84%	14 524,25 €	28 466,01 €	232
Eschau	3	3	320	226	188	38	71%	1 990,21 €	4 739,80 €	68
Geispo	2	2	630	538	518	20	85%	7 881,49 €	6 783,46 €	24

Accusé de réception en préfecture
067-216702183-20240406-DL240314-CLM01-DE
Date de réception préfecture : 09/04/2024



Total	83	113	27 069	20 168	18 790	1 342	75%	307 434,90 €	301 635,45 €	1314
Total n-1	84	130	31 520	20 944	19 514	1 427	66%	315 635,89 €	336 563,34 €	-

- **Bilan des spectacles programmés en 2022/2023 par genre**

- ❖ *Danse*

Quatre spectacles de danse étaient programmés cette saison.

Spectacle	Date et Heure	Lieu	Jauge	Nbre de spectateurs	Payants	Gratuits	Taux de remplissage	Recette HT	Dépenses HT	Heures Intermittents à la charge SPL
Papier.2	16/10/2022 - 17h	GS	300	150	145	5	50%	1 571,99 €	1 081,93 €	24
La belle au bois dormant	04/02/2023 - 20h30	GS	495	485	469	16	98%	14 748,29 €	13 085,89 €	0
Corps irrationnels	19/04/2023 - 20h	GS	200	122	102	20	61%	1 346,72 €	3 300,00 €	32
Steps on strings	30/05/2023 - 20h30	GS	480	476	453	23	99%	6 535,75 €	13 633,14 €	24
		Total	1 475	1 233	1 169	64	84%	24 202,75 €	31 100,96 €	80
		Total n-1	3 132	2 045	1 925	120	65%	37 498,15 €	42 146,20 €	-

- ❖ *Musique*

Vingt-trois spectacles de musique étaient programmés cette saison.

Spectacle	Date et Heure	Lieu	Jauge	Nbre de spectateurs	Payants	Gratuits	Taux de remplissage	Recette HT	Dépenses HT	Heures Intermittents à la charge SPL
La Voie des talents	20/10/2022 - 20h30	GS	480	353	329	24	74%	1 466,21 €	3 750,00 €	0
Del Aguila y Amigos	14/10/2022 - 20h30	CC	144	115	111	4	80%	1 085,21 €	947,87 €	16
The Supersoul Brothers	12/11/2022 - 20h30	GS	350	174	163	11	50%	2 993,14 €	4 577,17 €	24
Un mundo raro	14/11/2022 - 20h30	CC	144	106	102	4	74%	1 132,22 €	849,47 €	16

Accusé de réception en préfecture
067-216702183-20240406-DL240314-CLM01-DE
Date de réception préfecture : 09/04/2024



Grupo compay Segundo	23/11/2022 - 20h30	GS	495	491	482	9	99%	15 723,93 €	14 671,72 €	0
Luc Arbogast	24/11/2022 - 20h30	St-Symphorien	600	291	281	10	49%	7 252,69 €	5 829,02 €	0
Vincent de Murcia	26/11/2022 - 20h30	La Villa	110	105	104	1	95%	1 075,42 €	860,33 €	8
Far est unlimited	02/12/2022 - 20h30	CC	144	102	91	11	71%	951,03 €	713,27 €	32
Swinging christmas songs	16/12/2022 - 20h30	GS	450	303	271	32	67%	4 701,27 €	6 198,58 €	32
Leïla	06/01/2023 - 20h30	CC	144	133	129	4	92%	1 411,36 €	2 449,00 €	24
Fuz 4Tet	13/01/2023 - 20h30	CC	144	140	134	6	97%	1 470,13 €	1 153,60 €	12
L'orchestre de chambre de Strasbourg	20/01/2023 - 20h30	GS	350	81	74	7	23%	1 121,45 €	2 200,00 €	16
Big Ukulélé syndicate	24/01/2023 - 20h30	GS	350	198	182	16	57%	3 183,15 €	5 901,57 €	32
Gary Innès	27/01/2023 - 20h30	GS	450	318	307	11	71%	7 340,84 €	5 386,85 €	16
The Glenn Miller memorial orchestra	31/01/2023 - 20h30	GS	495	489	455	34	99%	15 363,15 €	13 674,43 €	0
Baptiste Stanek trio	04/02/2023 - 20h30	La Villa	110	70	53	17	64%	597,45 €	448,09 €	12
Ballerine	09/02/2023 - 20h30	CC	144	73	67	6	51%	844,27 €	663,20 €	24
Melissa Weikart	11/03/2023 - 20h30	La Villa	110	65	55	10	59%	564,15 €	451,56 €	8
Julio César Castillo	01/04/2023 - 20h30	La Villa	110	103	95	8	94%	982,37 €	769,83 €	8
Back to 90's	02/04/2023 - 17h	GS	350	218	202	16	62%	2 200,78 €	3 497,14 €	30
Alors on danse	21/05/2023 - 17h	GS	350	67	67	0	19%	600,39 €	1 800,00 €	20
Di Mauro Swing	26/05/2023 - 20h30	GS	350	237	218	19	68%	3 293,83 €	3 115,00 €	24
Marcel Loeffler	27/05/2023 - 20h30	GS	480	192	178	14	40%	3 480,90 €	4 317,95 €	24
		Total	6 854	4 424	4 150	274	65%	78 835,34 €	84 225,65 €	378
		Total n-1	7 570	4 720	4 344	376	62%	85 104,24 €	91 553,87 €	-

Accusé de réception en préfecture
067-216702183-20240406-DL240314-CLM01-DE
Date de réception préfecture : 09/04/2024



❖ *Théâtre*

Vingt et un spectacles de théâtre étaient programmés cette saison.

Spectacle	Date et Heure	Lieu	Jauge	Nbre de spectateurs	Payants	Gratuits	Taux de remplissage	Recette HT	Dépenses HT	Heures Intermittents à la charge SPL
France	11/10/2022 - 20h30	GS	350	275	256	19	79%	3 801,81 €	5 633,20 €	32
D'Millionne partie	28/10/2022 - 20h30	GS	350	138	127	11	39%	2 451,52 €	3 500,00 €	32
Le couple nuit gravement à la santé	05/11/2022 - 20h30	GS	350	296	277	19	85%	7 385,23 €	6 109,53 €	0
Les femmes savantes de Molière	16/11/2022 - 20h30	GS	350	270	265	5	77%	4 445,60 €	6 359,24 €	20
Eurêka	18/11/2022 - 20h30	La Villa	110	75	71	4	68%	762,98 €	2 175,64 €	32
	15/04/2023 - 20h30	La Villa	110	101	94	7	92%	1 028,40 €		
Eurêka - version jeune public	20/11/2022 - 11h	La Villa	120	101	101	0	84%	666,01 €		
	15/04/2023 - 17h	La Villa	120	30	28	2	25%	143,00 €		
J'ai le cœur aussi gros qu'une place publique	18/11/2022 - 20h30	CC	144	64	63	1	44%	685,60 €	674,20 €	12
Suzette project	04/12/2022 - 17h	GS	200	59	3	20	30%	474,05 €	2 310,50 €	12
Les cachotiers	10/12/2022 - 20h30	GS	480	422	417	5	88%	12 750,25 €	11 872,97 €	0
Chantons sous l'impro	06/01/2023 - 20h30	La Villa	110	109	104	5	99%	1 125,37 €	2 073,15 €	16
	07/01/2023 - 20h30	La Villa	120	125	115	10	104%	1 258,57 €		
Les contes zinédits	07/01/2023 - 17h	La Villa	120	121	119	2	101%	613,12 €	1 053,81 €	8
	08/01/2023 - 11h	La Villa	120	126	122	4	105%	654,26 €		

Accusé de réception en préfecture
067-216702183-20240406-DL240314-CLM01-DE
Date de réception préfecture : 09/04/2024



Silence !	10/01/2023 - 20h30	GS	200	67	58	9	34%	527,91 €	1 600,00 €	32
Ma très chère Mandy	11/02/2023 - 20h30	GS	450	369	354	15	82%	10 999,56 €	9 333,36 €	0
Augustin le pirate du nouveau monde	26/02/2023 - 17h	GS	350	304	291	13	87%	2 423,11 €	2 587,07 €	20
Un culot monstre	04/03/2023 - 20h30	GS	450	361	346	15	80%	11 121,23 €	10 613,63 €	0
L'Odyssée	05/03/2023 - 17h	CC	144	27	27	0	19%	222,33 €	875,48 €	12
Phèdre	04/04/2023 - 20h30	GS	200	133	127	6	67%	1 834,48 €	2 891,88 €	32
Le ticket gagnant	15/04/2023 - 20h30	GS	350	287	284	3	82%	6 917,85 €	5 538,75 €	0
Improfusion	12/05/2023 - 20h30	La Villa	110	63	60	3	57%	601,37 €	999,80 €	0
	13/05/2023 - 20h30	La Villa	110	66	61	5	60%	648,38 €		
Les contes zinédits	13/05/2023 - 17h	La Villa	110	112	109	3	102%	669,93 €	1 046,82 €	8
	14/05/2023 - 11h	La Villa	110	116	111	5	105%	638,59 €		
Et le bordel fût !	13/05/2023 - 20h30	GS	450	203	200	3	45%	5 240,22 €	4 593,04 €	0
		Total	6 188	4 420	4 190	194	71%	80 090,73 €	81 842,06 €	268
		Total n-1	4 624	2 409	2 278	78	52%	44 499,70 €	54 212,89 €	-

❖ *Humour*

Six spectacles d'humour étaient programmés cette saison.

Spectacle	Date et Heure	Lieu	Jauge	Nbre de spectateurs	Payants	Gratuits	Taux de remplissage	Recette HT	Dépenses HT	Heures Intermittents à la charge SPL
D'jal	09/11/2022 - 20h30	GS	495	501	468	33	101%	14 791,72 €	14 042,14 €	0
Les jumeaux	17/01/2023 - 20h30	GS	350	238	234	4	68%	4 253,67 €	4 911,46 €	32
Charlie et Styl'o	20/01/2023 - 20h30	CC	144	114	114	0	79%	2 320,46 €	3 974,63 €	0
	21/01/2023 - 20h30	CC	144	115	105	10	80%	2 256,80 €		

Accusé de réception en préfecture
067-216702183-20240406-DL240314-CLM01-DE
Date de réception préfecture : 09/04/2024



Bernard Mabille	29/01/2023 - 17h	GS	480	360	350	10	75%	11 723,93 €	11 151,59 €	0
Tania Dutel	02/02/2023 - 20h30	GS	350	312	309	3	89%	8 347,78 €	7 854,39 €	0
Sandrine Alexi	05/02/2023 - 17h	GS	350	280	265	15	80%	6 463,56 €	5 794,03 €	0
		Total	2 313	1 920	1 845	75	83%	50 157,92 €	47 728,24 €	32
		Total n-1	900	692	671	21	77%	42 954,69 €	11 374,41 €	-

❖ *Spectacles musicaux et visuels*

Sept spectacles musicaux et visuels étaient programmés cette saison.

Spectacle	Date et Heure	Lieu	Jauge	Nbre de spectateurs	Payants	Gratuits	Taux de remplissage	Recette HT	Dépenses HT	Heures Intermitents à la charge SPL
La vraie vie d'un magicien	12/03/2023 - 17h	GS	495	498	464	34	101%	4 665,03 €	3 663,00 €	24
Les retrouvailles	01/04/2023 - 20h30	GS	480	473	452	21	99%	15 058,81 €	14 404,19 €	0
Marianne James	06/04/2023 - 20h30	GS	480	443	418	25	92%	12 677,77 €	12 262,81 €	32
Une vie de pianiste	14/04/2023 - 20h30	GS	350	204	196	8	58%	2 927,52 €	4 756,16 €	24
Mon père est une chanson de variété	02/05/2023 - 20h30	ICC	144	60	51	9	42%	772,77 €	2 636,60 €	32
La mécanique de l'absurde	14/05/2023 - 17h	GS	350	290	274	16	83%	2 685,60 €	3 130,23 €	24
La veuve joyeuse	16/05/2023 - 20h30	GS	350	330	314	16	94%	4 816,85 €	3 642,38 €	24
		Total	2 649	2 298	2 169	129	87%	43 604,35 €	44 495,37 €	160
		Total	2 436	1 647	1 564	83	68%	17 214,23 €	23 772,91 €	296

❖ *Représentations scolaires*

Comme chaque année, L'illide a proposé une large palette de spectacles aux scolaires avec 28 représentations.

Spectacle	Date et Heure	Lieu	Jauge	Nbre de	Payants	Gratuits	Taux de remplissage	Recette HT	Dépenses HT	Heures Intermitents à la
-----------	---------------	------	-------	---------	---------	----------	---------------------	------------	-------------	--------------------------

Accusé de réception en préfecture
067-216702183-20240406-DL240314-CLM01-DE
Date de réception préfecture : 09/04/2024



				specta teurs						charge SPL
Papier.1	10/10/2022 - 09h	La Villa	110	75	50	25	68%	195,89 €	4 327,70 €	8
	10/10/2022 - 10h15	La Villa	110	92	66	26	84%	258,57 €		
	11/10/2022 - 10h	La Villa	110	84	73	11	76%	285,99 €		
	11/10/2022 - 14h30	La Villa	110	77	35	42	70%	137,12 €		
Man Gisèle	17/10/2022 - 10h	CC	144	103	90	13	72%	352,60 €	1 500,00 €	8
	17/10/2022 - 14h30	CC	144	100	92	8	69%	360,43 €		
Suzette project	04/12/2022 - 10h	GS	200	209	189	20	105%	740,45 €	4 621,00 €	20
	04/12/2022 - 14h30	GS	200	237	215	22	119%	842,31 €		
L'apparition des lucioles	16/01/2023 - 10h	CC	144	65	56	9	45%	219,39 €	4 199,20 €	24
	16/01/2023 - 14h30	CC	144	127	117	10	88%	458,37 €		
	17/01/2023 - 10h	CC	144	71	65	6	49%	254,65 €		
	17/01/2023 - 14h30	CC	144	130	119	11	90%	466,21 €		
Oiapok	07/02/2023 - 10h	GS	350	246	217	29	70%	850,15 €	3 100,00 €	36
	07/02/2023 - 14h30	GS	350	215	185	30	61%	724,78 €		
Augustin le pirate du nouveau monde	27/02/2023 - 10h	GS	350	498	445	53	142%	1 687,20 €	2 587,07 €	24
Les pieds dans l'eau	06/03/2023 - 10h	CC	144	88	76	12	61%	288,15 €	3 501,92 €	32
	06/03/2023 - 14h30	CC	144	117	98	19	81%	371,56 €		
	07/03/2023 - 10h	CC	144	103	89	14	72%	337,44 €		
	07/03/2023 - 14h30	CC	144	68	58	10	47%	219,91 €		
C'est pas moi c'est mon cerveau	08/03/2023 - 10h	GS	450	377	341	36	84%	2 021,55 €	158,35 €	24

Accusé de réception en préfecture
067-216702183-20240406-DL240314-CLM01-DE
Date de réception préfecture : 09/04/2024



La légende de Tsolmon	13/03/2023 - 10h	La Villa	110	101	92	9	92%	360,43 €	2 670,77 €	16
	13/03/2023 - 14h30	La Villa	110	109	97	12	99%	380,02 €		
	14/03/2023 - 10h	La Villa	110	111	101	10	101%	395,69 €		
Petit monde	04/05/2023 - 9h	CC	70	68	59	9	97%	231,15 €		24
	04/05/2023 - 10h30	CC	70	60	50	10	86%	195,89 €		
	05/05/2023 - 9h	CC	70	61	53	8	87%	207,64 €		
	05/05/2023 - 10h30	CC	70	71	58	13	101%	227,23 €		
20 doigts sur un piano	22/05/2023 - 10h	GS	450	409	371	38	91%	1 453,48 €	1 800,00 €	16
Total			4 840	4 072	3 557	515	84%	14 524,25 €	28 466,01 €	232
Total n-1			4 054	2 887	2 529	357	71%	13 890,05 €	35 045,01 €	-

❖ *Conférence Altair (anciennement Connaissance du Monde)*

Six conférences Altair étaient programmées cette saison.

Spectacle	Date et Heure	Lieu	Jauge	Nbre de spectateurs	Payants	Gratuits	Taux de remplissage	Recette HT	Dépenses HT	Heures Intermittents à la charge SPL
Eurovélo 6	08/11/2022 - 14h30	GS	150	52	51	1	35%	308,06 €	990,00 €	12
	08/11/2022 - 20h	GS	150	75	69	6	50%	440,76 €		
Antartique	14/12/2022 - 14h30	GS	150	80	77	3	53%	459,72 €	990,00 €	12
	14/12/2022 - 20h	GS	150	35	35	0	23%	199,05 €		
Tibet	11/01/2023 - 14h30	GS	150	134	134	0	89%	820,85 €	990,00 €	12
	11/01/2023 - 20h	GS	150	85	80	5	57%	495,73 €		
Philippines	25/01/2023 - 14h30	GS	150	97	93	4	65%	563,98 €	990,00 €	12
	25/01/2023 - 20h	GS	150	70	70	0	47%	444,55 €		
Suisse II	07/03/2023 - 14h30	GS	150	149	144	5	99%	897,63 €	990,00 €	12

Accusé de réception en préfecture
067-216702183-20240406-DL240314-CLM01-DE
Date de réception préfecture : 09/04/2024



	07/03/2023 - 20h	GS	150	65	61	4	43%	407,58 €		
Le tour du monde	28/03/2023 - 14h30	GS	150	125	120	5	83%	667,30 €	990,00 €	12
	28/03/2023 - 20h	GS	150	70	70	0	47%	442,65 €		
		Total	1 800	1 037	1 004	33	58%	6 147,86 €	5 940,00 €	72
		Total n-1	2 800	1 276	1 247	29	46%	7 628,90 €	7 049,00 €	-

❖ *Geispolsheim*

Deux spectacles ont été programmés à Geispolsheim dans le cadre du partenariat de L'illiade avec la ville. L'équipe de programmation de la salle a été impliquée dans le choix des spectacles, une sélection leur a été proposée. Les deux spectacles ont rencontré un beau succès.

Spectacle	Date et Heure	Lieu	Jauge	Nbre de spectateurs	Payants	Gratuits	Taux de remplissage	Recette HT	Dépenses HT	Heures Intermittents à la charge SPL
Ah Ah Ah !!!	25/10/2022 - 20h	Espace Malraux	480	461	444	17	96%	6 858,96 €	3 750,00 €	12
Les Michel's	23/05/2023 - 20h	Espace Malraux	150	77	74	3	51%	1 022,53 €	3 033,46 €	12
		Total	630	538	518	20	85%	7 881,49 €	6 783,46 €	24
		Total n-1	600	457	440	17	76%	8 365,33 €	10 935,12 €	-

❖ *Eschau*

Trois spectacles ont été programmés à Eschau dans le cadre du partenariat avec la SPL.

Spectacle	Date et Heure	Lieu	Jauge	Nbre de spectateurs	Payants	Gratuits	Taux de remplissage	Recette HT	Dépenses HT	Heures Intermittents à la charge SPL
Manuela Gross	15/10/2022 - 20h30	Eschau	120	123	116	7	103%	1 248,78 €	1 526,80 €	12
Jeannemarie	04/03/2023 - 20h30	Eschau	100	56	36	20	56%	381,98 €	1 813,00 €	32
Une femme, un homme	03/06/2023 - 20h30	Eschau	100	47	36	11	47%	359,45 €	1 400,00 €	24
		Total	320	226	188	38	71%	1 990 €	4 740 €	68
		Total n-1	360	329	286	43	91%	2 919 €	4 652 €	-

Accusé de réception en préfecture
067-216702183-20240406-DL240314-CLM01-DE
Date de réception préfecture : 09/04/2024



- **Bilan de la 26ème édition du Printemps des Bretelles**

La 26ème édition du célèbre Printemps des Bretelles (PdB) devait se tenir du 17 au 26 mars 2023. L'illiade organise chaque année ce festival consacré aux accordéons du monde. Il représente un événement culturel et festif majeur à Illkirch-Graffenstaden.

Spectacle	Date et Heure	Lieu	Jauge	Nbre de spectateurs	Payants	Gratuits	Taux de remplissage	Recette HT	Dépenses HT	Heures Intermittents à la charge SPL
Ouverture	17/03/2023 - 20h	Libre (GS/Magic)	780	349	337	12	45%	6 372,18 €	7 516,78 €	568
Les fils Canouche	18/03/2023 - 20h30	GS	480	262	247	15	55%	4 126,35 €	4 935,09 €	
Bal Musette	18/03/2023 - 20h30	Magic Mirrors	300	145	144	1	48%	1 242,65 €	2 830,43 €	
Bal Enfants	19/03/2023 - 15h	Magic Mirrors	300	257	242	15	86%	926,07 €	1 200,00 €	
Jérôme Richard	19/03/2023 - 17h	GS	350	156	131	25	45%	2 386,88 €	2 830,43 €	
Bal Festif	19/03/2023 - 19h	Magic Mirrors	300	228	209	19	76%	1 730,81 €	1 650,00 €	
Fourwinds	20/03/2023 - 20h30	GS	480	320	303	17	67%	5 272,28 €	5 743,07 €	
Josef Josef	24/03/2023 - 20h30	GS	600	266	210	56	44%	4 588,64 €	11 528,77 €	
Bal Québécois	24/03/2023 - 20h30	Magic Mirrors	300	247	235	12	82%	1 965,88 €	330,24 €	
Gabriel Saglio	25/03/2023 - 20h30	GS	600	257	200	57	43%	4 096,96 €	7 433,85 €	
Bal Martiniquais	25/03/2023 - 20h30	Magic Mirrors	300	353	331	22	118%	2 767,77 €	2 942,29 €	
Ma bonne étoile	26/03/2023 - 15h	GS	500	148	148	0	30%	630,75 €	2 718,88 €	
Bal Enfants	26/03/2023 - 15h	Magic Mirrors	300	315	297	18	105%	1 126,07 €	1 425,84 €	
Total			5 590	3 303	3 034	269	59%	37 233,29 €	53 085,67 €	568

Frais annexe	Dépenses HT
Magic Mirrors	23 820,00 €
Mat sons	10 892,58 €
Matériel divers (extincteurs, chauffage, toilettes)	6 260,33 €
Repas artistes	7 139,46 €

Accusé de réception en préfecture
067-216702183-20240406-DL240314-CLM01-DE
Date de réception préfecture : 09/04/2024



Hotels	4 260,04 €
Sécurité	5 728,28 €
Communication	10 945,00 €
Taxe ODP	1 000,00 €
Droits divers	1 225,07 €
Intermittents	15 620,00 €
Total Frais	86 890,76 €

2. Bilan des activités de La Villa

- **Bilan général des enseignements de La Villa**

La Villa continue de proposer une offre artistique variée et de qualité avec des formats d'enseignements adaptés à tous publics. En plus des cours annuels d'apprentissage et de perfectionnement, des stages de découverte "Les dimanches à La Villa" offre un choix d'activités très varié pouvant constituer selon l'intérêt du public un nouveau cours annuel la saison suivante.

- **Bilan général de fréquentation de La Villa**

1.009 élèves uniques suivent des cours annuels et 317 en stages sont inscrits au stages, nombre d'entre eux suivent plusieurs cours annuels ou stages durant la saison.

Ainsi le nombre total d'inscriptions aux cours pour la Villa atteint les 1.686.

Sur les inscriptions en cours annuel, 82% des élèves viennent d'Illkirch-Graffenstaden (légère augmentation) et 18% sont des élèves hors commune à qui un tarif plus élevé est appliqué.

Type de Cours	Nombre élèves IG	Nombre élèves HC	Total élèves	Coût HT	Recette DuoNet HT	Résultat HT
Cours annuels	1126	243	1369	456 855,00 €	239 657,62 €	-217 197,38 €
Samedi Aquarelle	9	48	57	2 800,00 €	3 425,00 €	625,00 €
Dimanche à la Villa	197	63	260	2 888,44 €	4 179,16 €	1 290,72 €
Total 22/23	1332	354	1686	462 543,44 €	247 261,78 €	-215 281,66 €
Total 21/22	1069	239	1308	424 292,56 €	224 601,72 €	-199 690,84 €
	142	48	190	8 139,98 €	10 035,83 €	1 895,85 €
	100	46	146	1 826,65 €	2 487,50 €	660,85 €
Total 20/21	1129	259	1388	406 069,93 €	168 215,20 €	-237 854,73 €
	19	17	36	975,10 €	2 305,83 €	1 330,73 €
	15	11	26	365,24 €	479,17 €	113,93 €

Accusé de réception en préfecture
067-216702183-20240406-DL240314-CLM01-DE
Date de réception préfecture : 09/04/2024



Total 19/20	1225	434	1659	426 367,45 €	202 692,68 €	-223 674,77 €
	151	113	264	14 180,60 €	11 396,33 €	-2 784,27 €
	83	97	180	1 903,00 €	3 142,00 €	1 239,00 €
Total 18/19	1202	392	1594	468 189,68 €	290 297,72 €	-177 891,96 €
	141	86	227	10 180,00 €	11 597,00 €	1 417,00 €
	185	129	314	3 597,00 €	4 935,00 €	1 338,00 €
Total 17/18	1242	367	1609	471 314,84 €	292 836,04 €	-178 478,80 €
	151	187	338	15 345,66 €	17 019,34 €	1 673,68 €
	197	110	307	3 555,16 €	5 413,00 €	1 857,84 €
Total 16/17	1203	317	1520	423 940,88 €	272 186,02 €	-151 754,86 €
	143	110	253	12 903,68 €	15 060,33 €	2 156,65 €
	140	102	242	2 610,00 €	4 140,00 €	1 530,00 €
Total 15/16	1035	246	1281	388 606,80 €	229 665,04 €	-158 941,76 €
	207	77	284	13 353,00 €	13 926,69 €	573,69 €

Les cours annuels d'apprentissage et de perfectionnement

❖ Bilan Cours annuels

Conscient de la nécessité d'inscrire dans le temps les différents apprentissages artistiques, les cours annuels restent le cœur du projet pédagogique qui ont accueilli 1.369 élèves sur la saison 2022/2023.

Type de cours	Nombre élèves IG	Nombre élèves HC	Total élèves	Coût annuel HT	Recette DuoNet HT	Résultat HT
Musique	511	70	581	323 719,68 €	97 350,68 €	-226 369,00 €
Danse	272	67	339	44 425,80 €	48 783,47 €	4 357,67 €
Théâtre	65	34	99	28 900,00 €	23 819,43 €	-5 080,57 €
Arts plastiques	48	25	73	19 320,00 €	17 669,17 €	-1 650,83 €
Cirque	30	17	47	9 187,50 €	9 508,32 €	320,82 €
Petite enfance	124	21	145	23 874,02 €	19 950,08 €	-3 923,94 €
Bien être	76	9	85	7 428,00 €	11 986,47 €	4 558,47 €
			Frais d'inscription		10 590,00 €	
Total	1126	243	1369	456 855,00 €	239 657,62 €	-217 197,38 €

Accuse de réception en préfecture
067-216702183-20240406-DL240314-CLM01-DE
Date de réception préfecture : 09/04/2024



Total 21/22	1069	239	1308	424 292,56 €	224 601,72 €	-199 690,84 €
Total 20/21	1129	259	1388	406 069,93 €	168 215,02 €	-237 854,91 €
Total 19/20	1225	434	1659	426 367,45 €	202 692,68 €	-223 674,77 €
Total 18/19	1202	392	1594	468 189,68 €	290 297,72 €	-177 891,96 €
Total 17/18	1242	367	1609	452 414,02 €	270 403,70 €	-182 010,32 €
Total 16/17	1203	317	1520	423 940,88 €	272 186,02 €	-151 754,86 €
Total 15/16	1035	246	1281	388 606,80 €	229 665,04 €	-158 941,76 €

❖ Musique

L'enseignement de la musique se décline en trois volets : l'enseignement individuel instrumental, l'enseignement de la formation musicale et les pratiques collectives.

Type de cours	Nombre élèves IG	Nombre élèves HC	Total élèves	Coût annuel HT	Recette DuoNet HT	Résultat HT
Formation musicale 1h	112	17	129	323 719,68 €	17 784,17 €	-305 935,51 €
Formation musicale 1h30	33	1	34		7 025,02 €	7 025,02 €
Instrument 30 min	190	20	210		37 799,25 €	37 799,25 €
Instrument 45 min	75	12	87		24 447,74 €	24 447,74 €
Instrument 60 min	11	7	18		3 783,32 €	3 783,32 €
Parcours musical	28	8	36		4 194,53 €	4 194,53 €
Musique de chambre	-	-	-		0,00 €	0,00 €
Pratique collective 1h	62	5	67		2 316,65 €	2 316,65 €
Total	511	70	581		323 719,68 €	97 350,68 €
Total N-1	527	67	594	289 751,20 €	97 549,86 €	-192 201,34 €
Total N-2	568	70	638	293 607,76 €	79 526,49 €	-214 081,27 €
Total N-3	601	72	673	307 234,72 €	80 032,68 €	-227 202,04 €
Total N-4	567	63	630	318 162,72 €	119 628,17 €	-198 534,55 €
Total N-5	581	69	650	314 147,02 €	113 371,70 €	-200 775,32 €

Le coût annuel a considérablement augmenté suite à revalorisation des indices de la convention collective ECLAT.

❖ Danse



Les cours annuels de danse ont accueilli 339 élèves.

Type de cours	Nombre élèves IG	Nombre élèves HC	Total élèves	Coût annuel HT	Recette DuoNet HT	Résultat HT
Danse 1h	152	31	183	14 263,60 €	19 477,82 €	5 214,22 €
Danse 1h30	120	36	156	30 162,20 €	29 305,65 €	-856,55 €
Total	272	67	339	44 425,80 €	48 783,47 €	4 357,67 €
Total N-1	234	70	274	44 680,96 €	40 649,70 €	-4 031,26 €
Total N-2	204	70	274	41 688,80 €	29 090,26 €	-12 598,54 €
Total N-3	214	85	299	37 419,20 €	32 752,28 €	-4 666,92 €
Total N-4	182	71	253	42 191,68 €	38 709,79 €	-3 481,89 €
Total N-5	251	79	330	41 596,80 €	47 638,33 €	6 041,53 €

❖ Théâtre

Les cours annuels de théâtre ont réuni 99 élèves.

Type de cours	Nombre élèves IG	Nombre élèves HC	Total élèves	Coût annuel HT	Recette DuoNet HT	Résultat HT
Théâtre Enfants	50	21	71	23 850,00 €	16 189,78 €	-7 660,22 €
Théâtre Adultes	9	6	15		4 075,02 €	4 075,02 €
Théâtre Impro	6	7	13	5 050,00 €	3 554,63 €	-1 495,37 €
Total	65	34	99	28 900,00 €	23 819,43 €	-5 080,57 €
Total N-1	58	29	87	27 900,00 €	18 413,41 €	-9 486,59 €
Total N-2	54	24	78	21 275,00 €	12 631,04 €	-8 643,96 €
Total N-3	51	23	74	10 340,00 €	9 958,08 €	-381,92 €
Total N-4	43	15	58	10 752,00 €	10 849,38 €	97,38 €
Total N-5	45	22	67	16 128,00 €	13 742,51 €	-2 385,49 €

❖ Arts plastiques

Les cours annuels d'arts plastiques ont réuni 73 élèves.

Type de cours	Nombre élèves IG	Nombre élèves HC	Total élèves	Coût annuel HT	Recette DuoNet HT	Résultat HT
---------------	------------------	------------------	--------------	----------------	-------------------	-------------



Peinture à l'huile et techniques mixtes Adultes	9	14	23	6 960,00 €	6 814,09 €	-145,91 €
Art plastiques Enfants	9	0	9	3 300,00 €	1 732,28 €	-1 567,72 €
Dessin Manga	10	4	14	3 400,00 €	3 610,66 €	210,66 €
Dessin, peinture et Créativité Enfants	12	3	15	5 660,00 €	2 887,14 €	147,86 €
Dessin, peinture et Créativité Adultes	8	4	12		2 625,00 €	
Total	48	25	73	19 320,00 €	17 669,17 €	-1 355,11 €
Total N-1	42	29	71	19 191,00 €	15 511,18 €	-3 679,82 €
Total N-2	43	27	70	9 723,20 €	6 244,90 €	-3 478,30 €
Total N-3	32	29	61	12 774,00 €	9 981,47 €	-2 792,53 €
Total N-4	30	26	56	15 701,92 €	12 799,81 €	-2 902,11 €
Total N-5	32	13	45	12 261,92 €	10 119,16 €	-2 142,76 €

❖ Cirque

Les cours annuels de cirque ont réuni 47 élèves.

Type de cours	Nombre élèves IG	Nombre élèves HC	Total élèves	Coût annuel HT	Recette DuoNet HT	Résultat HT
Cirque enfant/ado 1h30	22	14	36	9 187,50 €	7 000,00 €	-2 187,50 €
Cirque enfant/ado 2h	8	3	11		2 508,32 €	2 508,32 €
Total	30	17	47	9 187,50 €	9 508,32 €	320,82 €
Total N-1	46	16	62	8 920,00 €	8 300,19 €	-619,81 €
Total N-2	26	16	39	8 130,54 €	6 819,44 €	-1 311,10 €
Total N-3	29	10	39	4 438,50 €	5 317,45 €	878,95 €
Total N-4	28	7	35	5 810,40 €	7 173,29 €	1 362,89 €
Total N-5	28	6	34	5 810,40 €	6 514,17 €	703,77 €

❖ Petite enfance

Les cours annuels de la petite enfance ont réuni 145 élèves.

Type de cours	Nombre élèves IG	Nombre élèves HC	Total élèves	Coût annuel HT	Recette DuoNet HT	Résultat HT

Accusé de réception en préfecture
067-216702183-20240406-DL240314-CLM01-DE
Date de réception préfecture : 09/04/2024



Pépinière	73	13	86	14 581,52 €	11 754,96 €	-2 826,56 €
Parcours Cirque	13	1	14	2 062,50 €	2 166,69 €	104,19 €
Parcours Danse	29	4	33	4 755,00 €	3 861,71 €	-893,29 €
Parcours Arts pla.	9	3	12	2 475,00 €	2 166,72 €	-308,28 €
Total	124	21	145	23 874,02 €	19 950,08 €	-3 923,94 €
Total N-1	111	23	134	26 334,40 €	21 286,33 €	-5 048,07 €
Total N-2	127	17	144	24 726,40 €	14 746,24 €	-9 980,16 €
Total N-3	114	27	141	24 290,92 €	16 619,12 €	-7 671,80 €
Total N-4	154	47	201	24 696,64 €	27 809,30 €	3 112,66 €
Total N-5	122	43	165	24 958,08 €	21 210,00 €	-3 748,08 €

❖ Bien être

Les cours annuels de bien-être ont réuni 85 élèves.

Type de cours	Nombre élèves IG	Nombre élèves HC	Total élèves	Coût annuel HT	Recette DuoNet HT	Résultat HT
Pilates	64	0	64	4 750,00 €	7 466,62 €	2 716,62 €
Qi Gong	5	1	6	368,00 €	1 155,00 €	787,00 €
Tai chi chuan	7	8	15	2 310,00 €	3 364,85 €	1 054,85 €
Total	76	9	85	7 428,00 €	11 986,47 €	4 558,47 €
Total N-1	51	7	58	7 515,00 €	12 768,55 €	5 253,55 €

- **Les "Dimanches à la Villa"**

Afin d'inciter les publics à découvrir, et à tester de nouvelles pratiques sans que l'engagement ne soit trop lourd, les stages sont proposés dans des domaines artistiques qui s'étoffent chaque saison.

- **Bilan Stages Les "Dimanches à la Villa"**

Les stages ont réuni 260 participants cette année.



Dimanche 13/11/2022						
Type de stages	Nombre élèves IG	Nombre élèves HC	Total élèves	Coût annuel HT	Recette DuoNet HT	Résultat HT
Yoga - réveil corporel	8	2	10	50,00 €	91,67 €	41,67 €
Danse - barre au sol	9	6	15	123,74 €	275,00 €	151,26 €
Arts plastique - Duo	5	3	8	50,00 €	79,17 €	29,17 €
Art floral	11	1	12	200,00 €	204,17 €	4,17 €
Total	33	12	45	423,74 €	650,01 €	226,27 €
Dimanche 04/12/2022						
Type de stages	Nombre élèves IG	Nombre élèves HC	Total élèves	Coût annuel HT	Recette DuoNet HT	Résultat HT
Cirque	3	2	5	83,00 €	91,67 €	8,67 €
Musique	5	3	8	90,48 €	145,83 €	55,35 €
Calligraphie	3	0	3	150,00 €	75,00 €	-75,00 €
Total	11	5	16	323,48 €	312,50 €	-10,98 €
Dimanche 15/01/2023						
Type de stages	Nombre élèves IG	Nombre élèves HC	Total élèves	Coût annuel HT	Recette DuoNet HT	Résultat HT
Yoga - détox	11	1	12	50,00 €	104,17 €	54,17 €
Photographie	5	2	7	300,00 €	375,00 €	75,00 €
Danse de salon	7	8	15	123,74 €	283,33 €	159,59 €
Musique - Duo	7	2	9	39,37 €	83,33 €	43,96 €
Cirque	7	5	12	83,00 €	220,83 €	137,83 €
Art floral	12	0	12	200,00 €	200,00 €	0,00 €
Total	49	18	67	796,11 €	1 266,66 €	470,55 €
Dimanche 05/02/2023						

Accusé de réception en préfecture
067-216702183-20240406-DL240314-CLM01-DE
Date de réception préfecture : 09/04/2024



Type de stages	Nombre élèves IG	Nombre élèves HC	Total élèves	Coût annuel HT	Recette DuoNet HT	Résultat HT
Cirque	4	4	8	83,00 €	150,00 €	67,00 €
Total	4	4	8	83,00 €	150,00 €	67,00 €

Dimanche 05/03/2023

Type de stages	Nombre élèves IG	Nombre élèves HC	Total élèves	Coût annuel HT	Recette DuoNet HT	Résultat HT
Yoga - réveil corporel	10	0	10	50,00 €	83,33 €	33,33 €
Danse - Hip Hop	6	1	7	100,00 €	120,83 €	20,83 €
Cirque	7	5	12	83,00 €	220,83 €	137,83 €
Art floral	12	0	12	200,00 €	200,00 €	0,00 €
Total	35	6	41	433,00 €	624,99 €	191,99 €

Dimanche 02/04/2023

Type de stages	Nombre élèves IG	Nombre élèves HC	Total élèves	Coût annuel HT	Recette DuoNet HT	Résultat HT
Arts plastiques	4	1	5	150,00 €	129,17 €	-20,83 €
Cirque	5	7	12	83,00 €	229,17 €	146,17 €
Musique - Duo	7	1	8	39,37 €	70,83 €	31,46 €
Total	16	9	25	272,37 €	429,17 €	156,80 €

Dimanche 14/05/2023

Type de stages	Nombre élèves IG	Nombre élèves HC	Total élèves	Coût annuel HT	Recette DuoNet HT	Résultat HT
Yoga - réveil corporel	12	0	12	50,00 €	100,00 €	50,00 €
Danse contemporaine	7	1	8	123,74 €	137,50 €	13,76 €
Arts plastique - Duo	4	3	7	50,00 €	70,83 €	20,83 €

Accusé de réception en préfecture
067-216702183-20240406-DL240314-CLM01-DE
Date de réception préfecture : 09/04/2024



Théâtre	12	0	12	50,00 €	100,00 €	50,00 €
Cirque	3	4	7	83,00 €	133,33 €	50,33 €
Art floral	11	1	12	200,00 €	204,17 €	4,17 €
Total	49	9	58	556,74 €	745,83 €	189,09 €
Total général	197	63	260	2 888,44 €	4 179,16 €	1 290,72 €

- **Bilan Stages Les "samedis aquarelle"**

Les stages ont réuni 57 participants cette année.

Date	Type de cours	Nombre élèves IG	Nombre élèves HC	Total élèves	Cout format court HT	Recette Digitick HT	Résultat HT
15/10/2022	Samedi Aquarelle - piments d'espelette	0	4	4	200,00 €	250,00 €	50,00 €
26/11/2022	Samedi Aquarelle - transparence et flamme	2	3	5	250,00 €	287,50 €	37,50 €
14/01/2023	Samedi Aquarelle - ciel	2	10	12	600,00 €	725,00 €	125,00 €
04/02/2023	Samedi Aquarelle - sur le parvis de la cathédrale	1	7	8	350,00 €	487,50 €	137,50 €
04/03/2023	Samedi Aquarelle - le berger de Xinjiang	2	4	6	300,00 €	350,00 €	50,00 €
01/04/2023	Samedi Aquarelle - planche botanique	1	11	12	600,00 €	712,50 €	112,50 €
13/05/2023	Samedi Aquarelle - portrait et croquis	1	9	10	500,00 €	612,50 €	112,50 €
	Total	9	48	57	2 800,00 €	3 425,00 €	625,00 €

3. Bilan des activités commerciales

L'illiade est un espace dédié à la culture et aux spectacles mais s'affirme également comme un lieu prisé des particuliers et des entreprises.

Cette double vocation se traduit dans l'aménagement du site qui peut accueillir différents événements (cocktails, anniversaires, mariages, congrès, séminaires, salons, conférences, expositions ou autres spectacles).

L'illiade est en effet doté de cloisons et de gradins mobiles permettant de passer d'un lieu unique de 800 m² à plusieurs espaces et salons indépendants.



L'illiade dispose également d'une terrasse extérieure donnant sur les berges de l'Il, un cadre naturel extérieur qui prolonge les installations intérieures.

L'illiade met à disposition le matériel technique (vidéo, projection, sonorisations, décors de scène, éclairages, accès Wi-Fi). Ces prestations de location de salle peuvent être accompagnées d'un ou plusieurs techniciens.

- **Bilan des locations commerciales 2022/2023**

Cinquante-trois évènements ont été organisés à L'illiade sur la saison 2022/2023 pour une facturation totale de 223.701,45 € et une marge de 122.875,86 €.

Date	Objet	Total facture	Total frais	Marge
10/07/2022	Gala COS Europe	4 825,12 €	1 166,75 €	3 658,37 €
02/09/2022	VIGNERONS	7 612,06 €	2 754,67 €	4 857,39 €
12/09/2022	BARTHELEMY AVOCATS	2 168,00 €	705,00 €	1 463,00 €
13/09/2022	CONCERT SALSA	4 450,35 €	1 246,57 €	3 203,78 €
13/09/2022	RESIDENCE PETITE SALLE	330,00 €	232,00 €	98,00 €
22/09/2022	Studio répétition	32,00 €	0,00 €	32,00 €
26/09/2022	KÉRIMÉ VAROL	97,30 €	0,00 €	97,30 €
26/09/2022	CEGIP	187,00 €	0,00 €	187,00 €
07/10/2022	FACTURE D'ACOMPTE TAPIERO	1 014,00 €	0,00 €	1 014,00 €
13/10/2022	Facture ville	220,00 €	220,00 €	0,00 €
20/10/2022	La Poste	6 496,61 €	541,50 €	5 955,11 €
26/10/2022	Mariage Tapiero	2 366,00 €	719,99 €	1 646,01 €
26/10/2022	Mairie Fegersheim	905,00 €	0,00 €	905,00 €
26/10/2022	ACADMF	3 046,35 €	511,40 €	2 534,95 €
27/10/2022	Bernard Hertrich	330,00 €	232,00 €	98,00 €
07/11/2022	CSE AASBR	2 165,46 €	0,00 €	2 165,46 €
07/11/2022	BANQUE POPULAIRE	13 623,70 €	4 410,78 €	9 212,92 €
02/12/2022	BANQUE POPULAIRE	283,98 €	283,98 €	0,00 €
05/12/2022	SEMINAIRE HOSPITALIER	46 409,01 €	35 797,75 €	10 611,26 €
14/12/2022	DINER DES CHEFS	5 639,63 €	962,47 €	4 677,16 €
21/12/2022	BIG PROJET VERT	1 090,00 €	1 321,23 €	-231,23 €
21/12/2022	APAVIG BAR	58,63 €	0,00 €	58,63 €
06/01/2023	ACCOMPTE AMORC GALLILÉE	407,50 €	0,00 €	407,50 €
10/01/2023	GALA AASBR	5 152,77 €	2 149,50 €	3 003,27 €

Accusé de réception en préfecture
067-216702183-20240406-DL240314-CLM01-DE
Date de réception préfecture : 09/04/2024



13/01/2023	CEGIP	211,00 €	0,00 €	211,00 €
13/01/2023	Vœux à la population	3 057,84 €	3057,84 €	0,00 €
13/01/2023	Soirée du personnel	815,16 €	815,16 €	0,00 €
14/02/2023	ACOMPTE 30% BROD'ART CATHERINE HERB	648,00 €	0,00 €	648,00 €
14/02/2023	Apavig - Bar	105,80 €	0,00 €	105,80 €
16/02/2023	acompte 30% CM-CUS	1 535,64 €	0,00 €	1 535,64 €
23/02/2023	acompte 30% CM-KOENIG	3 278,57 €	0,00 €	3 278,57 €
27/02/2023	mariage eden sebbag	2 190,00 €	632,72 €	1 557,29 €
27/02/2023	mariage eden sebbag	1 690,00 €	0,00 €	1 690,00 €
03/03/2023	Mairie Illkirch remise de diplome	1 560,00 €	1 560,00 €	0,00 €
06/03/2023	crédit mutuel cus	3 583,16 €	1 842,31 €	1 740,85 €
06/03/2023	crédit mutuel koenig	7 750,01 €	5 230,51 €	2 519,50 €
09/03/2023	Amorc Gallilé	950,86 €	461,75 €	489,12 €
10/03/2023	Mairie illkirch Noel des ainés	2 400,48 €	2 400,48 €	0,00 €
10/03/2023	Mairie d'illkirch finale coupe du monde	1 611,89 €	1 611,89 €	0,00 €
13/03/2023	Mairie d'illkirch - Bol de riz	266,72 €	343,00 €	-76,28 €
16/03/2023	Crédit Mutuel - Illkirch	1 931,88 €	1 302,42 €	629,46 €
24/03/2023	Acompte 30% Crédit Mutuel Neudorf	1 876,04 €	0,00 €	1 876,04 €
25/03/2023	Acompte 30% OCAI loto	717,00 €	0,00 €	717,00 €
25/03/2023	Acompte 30% La lolita	1 184,84 €	0,00 €	1 184,84 €
27/03/2023	Brode Art Catherine Herb	1 512,00 €	101,75 €	1 410,25 €
31/03/2023	Crédit Mutuel Meinau	26 102,41 €	14 172,66 €	11 929,75 €
04/04/2023	Rétrocession pdb APAVIG	1 085,59 €	0,00 €	1 085,59 €
18/04/2023	CREDIT MUTUEL NEUDORF	4 377,46 €	1 740,06 €	2 637,40 €
20/04/2023	OCAI LOTO	2 390,00 €	1 026,34 €	1 363,66 €
25/04/2023	Lolita	2 464,64 €	1 475,76 €	988,88 €
06/06/2023	Dan Tapiero	3 260,00 €	1 624,87 €	1 635,13 €
06/06/2023	Semeurs d'étoiles	3 768,35 €	1 171,72 €	2 596,63 €
06/06/2023	Institution La providence	4 143,48 €	1 847,47 €	2 296,01 €
16/06/2023	Acte 5	8 338,31 €	1 562,46 €	6 775,85 €
16/06/2023	Congrès de gynécologues	13 150,68 €	1 859,38 €	11 291,30 €
20/06/2023	Lolita	2 899,92 €	1 435,72 €	1 464,20 €
20/06/2023	Africa begue	140,00 €	0,00 €	140,00 €

Accusé de réception en préfecture
067-216702183-20240406-DL240314-CLM01-DE
Date de réception préfecture : 09/04/2024



22/06/2023	Cheminement Phyllo	648,00 €	0,00 €	648,00 €
20/06/2023	STOEBER	2 553,25 €	293,75 €	2 259,50 €
29/06/2023	BOURQUIN	112,00 €	0,00 €	112,00 €
30/06/2023	GUILLAUME SINTES UNIVERSITE	480,00 €	0,00 €	480,00 €
	Total	223 701,45 €	100 825,61 €	122 875,86 €
	Total n-1	104 202,68 €	35 538,47 €	68 664,21 €
	Total n-2	10 437,63 €	4 300,37 €	6 137,26 €
	Total n-3	132 367,79 €	42 457,87 €	89 909,92 €
	Total n-4	157 801,95 €	52 870,54 €	104 931,41 €
	Total n-5	147 989,30 €	52 042,91 €	95 946,39 €
	Total n-6	130 065,62 €	44 276,65 €	85 788,97 €

* Total frais : les frais concernent le personnel d'accueil en CDI, le personnel technique et les autres frais comme la location de matériel, la sécurité.

- **Bilan des mises à disposition 2022/2023**

Durant la saison 2022/2023, vingt-sept évènements ont été organisés à L'illiade dans le cadre de ces mises à disposition, répartis entre conseils municipaux ou gratuits accordés par la ville. La valeur locative HT des mises à disposition de la saison 2022/2023 atteint les 164 850,34 € tandis que la masse salariale pour la mise en place des espaces, l'accueil, les intermittents s'élève à 27 014,19 €. Le total général des mises à disposition se chiffre donc à 191 864,53 €.

Date	Manifestation	Lieu	Unités Ville 600	Valeur locative (HT)	Masse salariale	Masse salariale et valeur locative totale
1,2,3/07/2022	Fêtes de l'ill	Grande salle + 5 salons et cuisines	12	17 296,17	-	17 296,17
22,23,24/07/2023	Messti	Grande salle + 5 salons et cuisines	12	17296,17	-	17 296,17
22/08/2022	Déjeuner des aînés	Grande salle + 5 salons et cuisines	12	5765,39	-	5765,39
28/08/2022	Noces d'Or	Grande salle + 5	12	5 765,39	-	5 765,39

Accusé de réception en préfecture
067-216702183-20240406-DL240314-CLM01-DE
Date de réception préfecture : 09/04/2024



		salons et cuisines				
10/09/2022	Fête des peuples	Entrée Hall	12	5 765,39	-	5 765,39
21/09/2022	Conseil Municipal	5 salons +	4	2820,17	554,28	3374,45
06/10/2022	Projet Big vert	Grande salle	8	2 886,96	1 090,0	3976,96
11/10/2022	Conférence ville "Karim à notre insu"	Petite salle	6	1 558,51	220,0	1 778,51
29/10/2022	Répétition Vulcania	Grande salle	8	2 886,96	-	2 886,96
30/10/2022	Concert Vulcania	Grande salle + salons	12	5 765,39	1 808,74	7 574,13
10/10/2022	Répétition Musique Union	Grande Salle	8	2 886,96	-	2 886,96
11/11/2022	Concert Musique Union	Grande salle + salons	12	5 765,39	1 393,36	7 158,75
18/11/2022	Remise de Diplômes 3ème collèges illkirch Lisa Galler	Grande Salle + Salons	12	5 765,39	1 560,00	7 325,39
7,8,9/12/2022	Noël des aînes	Grande Salle +5 salons	12	17 296,17	2 400,48	19696,65
18/12/2023	Finale Coupe du monde football	Grande Salle +5 salons	12	5 765,39	1 611,89	7 377,28
05/01/2023	Remises de diplômes CEFFPA	Grande Salle +5 salons	12	5 765,39	2 550,00	8 315,39
07/01/2023	Répétition Vulcania	Grande salle	8	2 886,96	-	2 886,96
08/01/2023	Concert Vulcania	Grande Salle +5 salons	12	5 765,39	1 808,74	7 574,13
12/01/2023	Voeux à la population	Grande Salle +5 salons	12	5 765,39	3 057,84	8 823,23
13/01/2023	Fête du personnel de la ville	Grande Salle +5 salons	12	5 765,39	815,16	6 580,55

Accusé de réception en préfecture
067-216702183-20240406-DL240314-CLM01-DE
Date de réception préfecture : 09/04/2024



21/01/2023	Accordéona Répétitions, vente de billets	Grande salle + salons	12	5 765,39	2 625,92	8 391,31
22/01/2023	Accordéona Concert	Grande salle + salons	12	5 765,39	-	5 765,39
26/01/2023	Conseil Municipal	5 Salons	4	2 820,17	554,28	3 374,45
24/02/2023	Réunion/conf Ville Eurométropole	Petite Salle	6	1 558,51	320,60	1 879,11
12/03/2023	Opération Bol de Riz concert	Petite Salle	6	1 558,51	320,60	1 879,11
25/03/2023	Conseil Municipal	Petite Salle	6	1 558,51	554,28	2 112,79
28/04/2023	Répétitions Vulcania	Grande Salle	8	2 886,96	-	2 886,96
30/04/2023	Concert Vulcania	Grande salle + salons	12	5 765,39	1 808,74	7 574,13
23/05/2023	CAPEB	Petite Salle + Salons	10	4 378,68	1 405,00	5 783,68
22/06/2023	Conseil Municipal	Petite Salle	6	1 558,51	554,28	2 112,79
		Total	292	164 850,34	27 014,19	191 864,53

L'avenant à la DSP précise à l'article 19, que La Villa s'engage à mettre à disposition des associations culturelles d'Illkirch-Graffenstaden pour environ 800 heures annuelles une salle de répétition.

Les associations Illkirchoises suivantes bénéficient de cette mise à disposition :

Vulcania 3 h / hebdomadaires, soit environ 150 h/an
+ 1 h / mensuelle de réunion

SMIG (Mandoline et Guitares)
3 h/hebdomadaires, soit environ 141 h / an

Chœur de l'III
3 h/hebdomadaires, soit environ 141 h / an

Le Ranch (plusieurs groupes de rock)
20 h / hebdomadaires, soit environ 940 h / an

L'Offrande Musicale
3 h/hebdomadaires, soit environ 141 h / an

Accusé de réception en préfecture
067-216702183-20240406-DL240314-CLM01-DE
Date de réception préfecture : 09/04/2024



4. Analyse de la qualité du service

a. Informations et accueil des usagers

- **Équipe d'accueil**

À L'illade, l'équipe d'accueil se compose de trois permanents et de 4 CDII accompagnés des chargés de projets les soirs de spectacle.

OUVERTURE - PERIODE SCOLAIRE

Permanence téléphonique	Lundi à Vendredi	9 h 30 > 12 h	14 h > 17 h
Billetterie Côté Cour à L'illade	Mardi et Vendredi	14 h > 17 h	
	Mercredi	10 h > 12 h	
	Samedi	9 h > 14 h	

OUVERTURE - VACANCES SCOLAIRES

Billetterie Côté Cour Permanence téléphonique	Toussaint - Carnaval - Pâques	Mercredi	10 h > 12 h
		Vendredi	14 h > 16 h

À La Villa, l'équipe d'accueil se compose de trois permanents.

OUVERTURE - PERIODE SCOLAIRE

Accès au bâtiment Permanence téléphonique	Lundi - Mardi	9 h > 12 h	13 h 30 > 20 h 30
	Mercredi	9 h > 22 h	
	Jeudi - Vendredi	9 h > 12 h	13 h 30 > 21 h 30
	Samedi	9 h > 16 h 00	

Renseignements à l'accueil

Lundi - Mardi	17 h > 20 h	
Mercredi	9 h > 12 h	13 h 30 > 21 h 30
Jeudi - Vendredi	17 h > 21 h	
Samedi	9 h > 15 h 30	



- **Communication**

Cherchant à réunir tous les publics, la communication se doit d'être diverse. Il apparaît essentiel de continuer à communiquer par le biais d'une plaquette papier annuelle mais il est également important d'investir toujours davantage dans le support digital via les sites internet, les réseaux sociaux et l'envoi d'une newsletter.

- **Plaquettes et distribution**

En fin de saison, les plaquettes de programmation de L'illiade et de La Villa sont réalisées, imprimées et distribuées afin d'informer sur la saison à venir.

Une plaquette est également dédiée au festival du Printemps des Bretelles.

Les programmes de la saison 2022/2023 de La Villa et du Printemps des Bretelles sont distribués en toutes boîtes à Illkirch-Graffenstaden, Geispolsheim, Eschau, Fegersheim, Lipsheim et Plobsheim.

Ceux de L'illiade sont distribués en toutes boîtes à Illkirch-Graffenstaden, Geispolsheim et Eschau.

Les communes de distribution sont revues régulièrement en fonction des retours au niveau des ventes ou des inscriptions.

Plaquette	Nombre d'exemplaires	Distribution
Saison 22/23 L'illiade	25 000	Oui
Saison 22/23 La Villa	16 500	Oui
PdB 2023	17 000	Oui
TOTAL	58 500	

- **Sites Internet**

Les sites Internet informent sur la programmation de la saison culturelle (photos, présentations, vidéos, liens vers les sites des artistes), la billetterie et les inscriptions en ligne, l'inscription aux newsletters, les conférences, les informations pratiques, les plans d'accès, les horaires ...

- **Les pages Facebook**

La SPL est présente depuis 2009 sur le réseau social Facebook, Instagram est venu compléter ce choix de communication.

Le réseau social offre outre le dialogue convivial et informel avec le public, la relation directe et l'échange permanent, il offre la possibilité de diffuser rapidement et en masse des informations concernant la programmation, les cours, de communiquer sur les événements, d'informer des annulations, reports de spectacles ou opérations exceptionnelles.

- **La Newsletter**

Accusé de réception en préfecture
067-216702183-20240406-DL240314-CLM01-DE
Date de réception préfecture : 09/04/2024



L'envoi d'une newsletter est une stratégie de communication privilégiée par L'illiade qui se traduit par l'envoi d'un courriel mensuel durant la saison (septembre à juin).

La problématique soulevée se situe au niveau des changements d'adresses courriels.

b. Dysfonctionnements constatés et propositions d'amélioration

À La Villa comme à L'illiade, des dysfonctionnements ont été constatés concernant le bâtiment et ont été évoqué précédemment.

IV. Indicateurs de performance du service

1. La saison 2022/2023 en quelques chiffres

La saison 2022/2023 compte 20 168 spectateurs sur une jauge totale de 27 069 places (soit 75% de remplissage). Cette saison il y a eu 1 600 abonnés.

La saison 2022/2023 de La Villa confirme des signaux encourageants en dépit de la crise sanitaire des années précédentes. 1 009 élèves ont été accueillis dans cet espace dédié à l'enseignement artistique. En prenant en compte les inscriptions multiples, la saison 2022/2023 présente 1 686 inscriptions dont 1 369 pour les cours annuel et 317 pour les samedis Aquarelle et les dimanches à la Villa.

2. La Villa, bien plus que de l'enseignement artistique

Les activités de La Villa dépassent très largement le cercle de l'enseignement artistique en jouant un rôle majeur et structurant pour la ville.

➤ L'accueil de groupes locaux à La Villa

La Villa valorise les pratiques collectives et par celles-ci les échanges artistiques. C'est ainsi qu'elle accueille des orchestres et des groupes locaux.

L'harmonie municipale La Vulcania, composée de 80 musiciens dont certains sont issus directement de l'école municipale de musique,

Le chœur de l'III, composé de 50 choristes,

Les mandolinistes regroupant environ 25 musiciens,

L'orchestre L'offrande Musicale dirigée par Mr Dupraz, professeur de hautbois à La Villa,



L'association le Ranch (groupes de rock)

➤ Les festiVilla

Depuis son ouverture, La Villa propose à ses élèves de se produire en conditions de scène professionnelle lors de représentations soit à L'illiade, soit au studio scène de La Villa. C'est depuis plusieurs années l'occasion de clôturer de manière artistique et festive une saison d'enseignement en proposant sur quelques jours des spectacles réunissant l'ensemble des disciplines enseignées à La Villa.

➤ Le partenariat avec les écoles maternelles et élémentaires de la Ville

Les classes Découverte

Depuis son ouverture en 2015, La Villa travaille en partenariat avec les écoles de la ville afin d'accueillir dans ses locaux durant la saison des classes maternelles ou élémentaires durant une semaine.

En immersion aux côtés d'artistes intervenants diplômés et professionnels, enfants peuvent ainsi découvrir et pratiquer une activité artistique organisée hors du contexte scolaire.

La dynamique de groupe y est très forte : enfants et enseignants découvrent mutuellement des capacités et compétences autres que celles exprimées dans le cadre scolaire.

Cette saison, une classe découverte s'est déroulée dans le cadre d'un projet Hip-Hop avec la Compagnie Mistral Est.

➤ Intervention dans le cadre du dispositif Programme d'Activités et Parcours sur Temps Scolaire (PAPTS)

Mis en place par la ville et entièrement financé par cette dernière, ce dispositif permet de proposer dans les écoles en temps scolaire une découverte artistique de 7 séances environ de 1h.

➤ Orchestre à l'école

La Villa propose depuis 2017 un orchestre à l'école.

➤ Auditions, concerts et spectacles

Chaque saison, les élèves sont invités à présenter leur travail dans un cadre professionnel en se produisant sur la scène de L'illiade dans le cadre des auditions annuelles de musique lors des FestiVilla.

➤ La Villa, un espace d'exposition

Accusé de réception en préfecture
067-216702183-20240406-DL240314-CLM01-DE
Date de réception préfecture : 09/04/2024



La Mezzanine est un espace dédié aux expositions.
Un vernissage organisé par la Ville est prévu.

3. De nombreux établissements scolaires partenaires

Désireux de développer l'ouverture à la culture pour les jeunes, L'illiade entretient un lien important avec les établissements scolaires de la commune. Ce partenariat permet d'accompagner les élèves dans un parcours de découverte.
Une programmation variée sait satisfaire tous les publics.

°A Illkirch-Graffenstaden

Les crèches

- > La Crèche Familiale Midi Tatie / 1A avenue Messmer
- > Relais AMAT Relais Parents et assistantes maternelles / 156-3 route de Lyon
- > Multi-accueil de l'III / 156-3 route de Lyon

Les maternelles

- > Ecole Maternelle du Centre / 3 place de la Mairie
- > Ecole Maternelle Libermann / 30 rue du Gal Libermann
- > Ecole Maternelle Lixenbuhl / 1 rue de Provence
- > Ecole Maternelle du Nord / 4 route Burkel
- > Ecole Maternelle de l'Orme / 37 rue de l'Orme
- > Ecole Maternelle du Sud / 1 rue des Boulangers
- > Ecole Maternelle Les Vergers / 8 rue des Iris

Les élémentaires

- > Ecole Élémentaire du Centre / 3 place de la Mairie
- > Ecole Élémentaire Lixenbuhl / 13 rue Kageneck
- > Ecole Élémentaire Libermann / 1 rue des Roseaux
- > Ecole Élémentaire du Nord / 2 route Burkel
- > Ecole Élémentaire du Sud / 1 rue des Boulangers
- > Ecole Élémentaire Les Vergers / 8 rue des Iris

Les lycées

- > Lycée Le Corbusier / 15 rue Lixenbuhl

° Dans l'Eurométropole

Les maternelles

- > Ecole Maternelle Langevin / 6 rue Langevin 67200 Strasbourg
- > Ecole Maternelle Schongauer / 92 rue Martin Schongauer 67200 Strasbourg

Accusé de réception en préfecture
067-216702183-20240406-DL240314-CLM01-DE
Date de réception préfecture : 09/04/2024



- > Ecole Maternelle Jean Racine / 9 rue des Mèlèzes 67540 Ostwald
- > Ecole Maternelle des Sources / 14 rue des Sources 67540 Ostwald

Les élémentaires

- > Ecole Élémentaire d'Hangenbieten / 10 impasse des Ormes 67980 Hangenbieten
- > Ecole Élémentaire de la Ziegelau / 1 rue de la Ziegelau 67100 Strasbourg
- > Ecole Élémentaire de la Doctrine Chrétienne / 3 Rte d'Oberhausbergen, 67200 Strasbourg

Les collèges

- > Collège Solignac / 16 rue Louis Braille 67100 Strasbourg

Etablissement spécialisé

- > ARSEA / 9 rue des champs 6754 Ostwald

4. Des partenariats pluriels

- Le groupe des Mécènes de la ville d'Illkirch

La politique culturelle de la Ville est soutenue par des entreprises mécènes.

En effectuant un don, ces entreprises démontrent leur attachement au spectacle vivant et affirment leur engagement en s'associant aux valeurs fédératrices d'un mécénat culturel et social.

Dans la limite de 25% du don, les entreprises partenaires bénéficient de la part de la SPL, de contreparties en billetterie ou en location.

Entreprise	Dons 2022 à la ville
Crédit Mutuel	10 000,00 €
Rythmes & Sons	6 000,00 €
Total	16 000,00 €

- Les autres partenariats

Carte Atout Voir	Les CATV relèvent d'un partenariat avec la Ville de Strasbourg qui verse une compensation pour l'édition d'un billet à 6 € en se basant sur le tarif le plus bas et à hauteur de 8€ maximum. Nombre de billets vendus cette saison : 407.
Carte Culture	110 billets ont été vendus au tarif Carte Culture cette saison. Une convention est en cours avec l'Université de Strasbourg.

Accusé de réception en préfecture
067-216702183-20240406-DL240314-CLM01-DE
Date de réception préfecture : 09/04/2024



Agence Culturelle Grand Est	Aux côtés des équipes artistiques, des lieux de diffusion, des élus et agents territoriaux, l'Agence partage ses analyses et organise le dialogue en encourageant l'émergence de réseaux professionnels. Elle développe des savoir-faire et des connaissances avec les réseaux existants et en constitution à l'échelon régional. Les dispositifs proposés cette saison ont changé. Un accompagnement sur les festivals a été proposé prenant la place d'un accompagnement financier sur les coûts des spectacles.
Chaînon Manquant	L'affiliation à la Fédération Chaînon Manquant Grand Est fait disposer de tarifs négociés sur certains spectacles repérés lors du festival du même nom à Laval.
Charte Ville Handicap	La gratuité est proposée à L'illiade pour l'accompagnateur d'une personne en situation de handicap et un accueil spécifique est proposé pour faciliter l'accès aux spectacles (entrée anticipée dans la salle). Il convient de rappeler que le tarif réduit est accordé aux possesseurs de la carte Evasion.

5. De multiples résidences : attrait des professionnels du secteur culturel

Comme chaque saison, L'illiade soutient la création locale et transfrontalière en proposant à des compagnies de les accueillir dans ses murs, de mettre à disposition les moyens ainsi que l'accompagnement pour travailler sur leur prochaine création. Ces résidences permettent aussi de repérer des projets pour les saisons à venir et de proposer au public des moments de découverte de la scène locale lors des répétitions publiques.

La SPL L'illiade a accueilli 11 compagnies différentes durant la saison 2022/2023 dont 3 à La Villa.

	Date	Lieu	Rendu
Jacopo	du 06 au 09/07/2022	CC	09/07/2022
Belinda Kunz	du 11 au 15/07/2022	La Villa	15/07/2022
FuzQuartet	du 15 au 21/08/2022	CC	-
Mélissa Weikart	du 22 au 26/08/2022	La Villa	-
Jyzzel	du 28 au 31/008/2022	CC	-

Accusé de réception en préfecture
067-216702183-20240406-DL240314-CLM01-DE
Date de réception préfecture : 09/04/2024



Roméo Bron	du 02 au 07/09/2022	CC	07/09/2022
Leila	du 13 au 16/09/2022	CC	16/09/2022
Phillipe Klawitter	du 24 au 28/10/2022	La Villa	-
FEU	du 01 au 05/11/2022	CC	-
Ispolin	du 24 au 26/11/2022	CC	-
FuzQuartet	du 09 au 13/01/2023	CC	13/01/2023
Facteurs Communs	du 30/01 au 04/02/2023	CC	-

6. Coréalizations

Le contrat de coréalisation est conclu entre le producteur qui assure la représentation et l'organisateur qui accueille le spectacle. Ils se partagent les obligations, les responsabilités ainsi que la recette générée par le spectacle.

L'illiade privilégie les contrats de coréalisation plutôt que les contrats de cession. La prise de risque est moindre concernant le coût du spectacle puisque celui-ci est basé sur les recettes. En outre, le producteur est souvent davantage investi dans la promotion du spectacle et sa communication puisqu'il est rémunéré sur la recette du spectacle. Les coréalizations sont très souvent privilégiées lorsqu'une production souhaite rajouter une date.

Durant la saison 2022/2023, L'illiade a contracté des coréalizations sur 33 événements.

	Date	Coréa
Le couple nuit gravement à la santé	05/11/2022	50/50
Eurovélo 6	08/11/2022	75/25
D'jal	09/11/2022	95/5
Un mundo raro	14/11/2022	75/25
J'ai le cœur aussi gros qu'une place publique	18/11/2022	75/25
Grupo compay Segundo	23/11/2022	90/10
Luc Arbogast	24/11/2022	50/50
Vincent de Murcia	26/11/2022	80/0
Far est unlimited	02/12/2022	75/25
Les cachotiers	10/12/2022	50/50

Accusé de réception en préfecture
067-216702183-20240406-DL240314-CLM01-DE
Date de réception préfecture : 09/04/2024



Antartique	14/12/2022	75/25
Tibet	11/01/2023	75/25
Fuz 4Tet	13/01/2023	75/25
Charlie et Styl'o	20-21/01/2023	90/10
Philippines	25/01/2023	75/25
Bernard Mabille	29/01/2023	95/5
The Glenn Miller memorial	31/01/2023	90/10
Tania Dutel	02/02/2023	95/5
La belle au bois dormant	04/02/2023	90/10
Baptiste Stanek trio	04/02/2023	75/25
Sandrine Alexi	05/02/2023	95/5
Ballerine	09/02/2023	75/25
Ma très chère Mandy	11/02/2023	50/50
Un culot monstre	04/03/2023	50/50
Suisse II	07/03/2023	75/25
Melissa Weikart	11/03/2023	75/25
Le tour du monde	28/03/2023	75/25
Les retrouvailles	01/04/2023	90/10
Julio César Castillo	01/04/2023	75/25
Le ticket gagnant	15/04/2023	50/50
Et le bordel fût !	13/05/2023	50/50
La veuve joyeuse	16/05/2023	75/25
Inédit théâtre	Divers dates	80/20

Conclusion : Bilan des obligations contractuelles

Le Délégué s'engage sur la durée du contrat aux actions suivantes :

- *Améliorer le service public et notamment dans la gestion optimale des publics accueillis en diversifiant l'offre proposée ;*
- *Au titre de L'illiad et ses installations : augmenter le volume de congrès, séminaires, salons professionnels, manifestations culturelles et associatives de manière qualitative*
- *Au titre de La Villa et ses installations : contribuer à une diversification des publics et des pratiques, favoriser la création et la diversité culturelles, l'émergence de jeunes talents, la médiation culturelle.*

Accusé de réception en préfecture
067-216702183-20240406-DL240314-CLM01-DE
Date de réception préfecture : 09/04/2024



À la lecture de ces obligations contractuelles, il apparaît que la saison 2022/2023 s'inscrit à nouveau pleinement dans celles-ci.

A L'illiade, l'éclectisme de la programmation culturelle est une marque d'identité forte qui plaît au public.

L'aspect commercial, continue d'être un espace de location privilégié par de grandes structures régionales mais aussi par les particuliers.

A La Villa, la politique de diversification des publics et des pratiques porte toujours ses fruits.

Fort d'une politique cohérente, la SPL L'illiade s'inscrit dans un véritable projet de long terme pour faire de la culture - tant par l'enseignement que les représentations artistiques - un facteur d'échange, de développement personnel et de démocratisation. Les équipes de la SPL travaillent dans le seul but de répondre aux attentes du projet et satisfaire au mieux le public et les utilisateurs, et la saison 22/23 s'inscrit pleinement dans ces objectifs.

Liste des annexes

Annexe 1 : Organigramme de la SPL au 30/06/2023

Annexe 2 : Inventaire de L'illiade mis à jour

SPL L'illiade - Organigramme au 30.06.2023

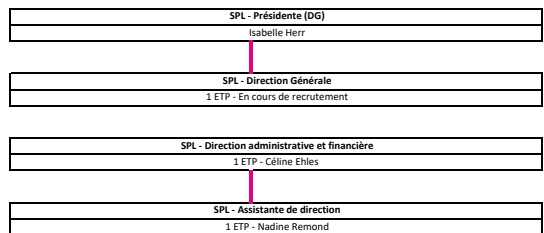

Service administratif, financier et accueil



Service événementiel



Service technique et opérationnel

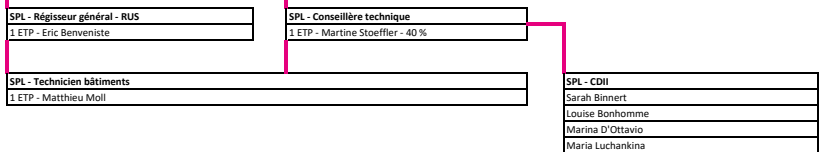

Service artistique

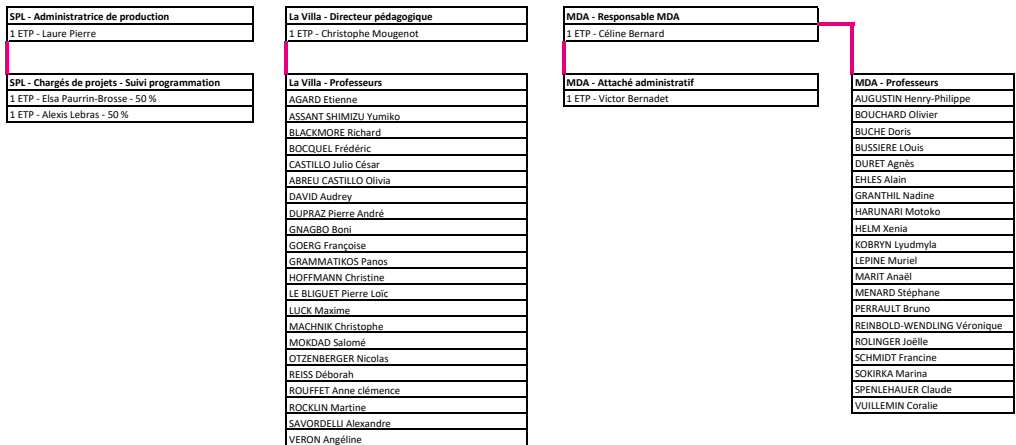

Inventaire L'IIIade 2023

Inventaire technique

Lieu	Matériel	Quantité	Remarques	Marque	Modèle	REF
OUTILLAGE						
Electroportatif :						
stock bureau	Perceuse	1	Correct	WURTH	H24-MLE	702224
stock bureau	Visseuse	1	Correct	WURTH	BS10-A	7006532
atelier	Décapeur Th	1	Bon	STEINEL	HL 1610S	
atelier	Etiquetteuse	1	Bon	LEGRAND	IMAGE	
atelier	Tournevis électrique	2	Bon	SIPLEC		
atelier	Fer à souder	1	Moyen			
atelier	Pistolet à colle	1	Moyen	ROKAFIX	EG210	
Atelier	Perforateur	1	Neuf - acquisition SPL 2015			
stock lumière	Pistolet à colle	1	Moyen	ESCO		
stock lumière	Multimètre	1	Bon	VELLEMANN	DVM850BL	
Outils :						
atelier	Servante	1	Bon	STACKON		
atelier	Lot de 13 tournevis	1	Bon	WURTH		
atelier	Boîte de fûrets	1	Mauvais et incomplet	WURTH		6346
atelier	Lot de pinces	1	Correct	BOST		
atelier	Lot de clés à pipe	1	Bon	FACOM	10 à 19	
atelier	Lot clés plates	1	Bon mais incomplet	FACOM	10 à 19	
atelier	Lot de limes	1	Correct			
atelier	Marteau	1	Correct			
atelier	Maillet	1	Mauvais			
atelier	Scie à métaux	1	Correct			
atelier	Lot serre-joints	1	Bon			
atelier	Jeu de douilles	1	Bon	FACOM	8 à 32	
atelier	Clé à cliquet	1	Bon	WURTH	712012	
stock lumière	Servante	1	Correct	LOKOMA		
stock lumière	Lot de clés à pipe	1	Bon	FACOM	8 à 24	
stock lumière	Lot clés plates	1	Correct mais incomplet	WURTH	8 à 19	
stock lumière	Double décamètre	1	Correct	STANLEY		
stock lumière	Scie à métaux	1	Correct			
stock lumière	Clè à molette	3	Correct			
stock lumière	Caisse à outils	1	Bon	WURTH	ROUGE	
stock lumière	Lot 6 tournevis	1	Bon	WURTH		
stock lumière	Tenaille	2	Correct			
stock lumière	Maillet	1	Bon			
stock lumière	Lot de pinces	1	Correct	WURTH		
stock lumière	Niveau à bulle	2	Bon	STANLEY		
SON PETITE SALLE						
HP et Amplis :						
	Enceinte	1	Moyen	L-acoustics	MTD 108a	6040
	Enceinte	1	Moyen	L-acoustics	MTD 108a	6132
	Enceinte	1	Moyen	L-acoustics	SB 115	1503
	Enceinte	1	Moyen	L-acoustics	SB 115	6K1760
	Enceinte	1	Moyen	L-acoustics	SB 115	6K1670

Accusé de réception en préfecture
L-0621-2023-183-20240406-DL-20315-CCLMO-DE
Date de réception préfecture : 09/04/2024

Accusé de réception en préfecture
067-216702183-20240406-DL240314-CLM01-DE
Date de réception préfecture : 09/04/2024

	Enceinte	1	Moyen	L-acoustics	SB 115	1502
	Enceinte	4	Bon	L-acoustics	MTD 108a	
	Ampli	3	Bon	L-acoustics	LA 17a	56352 V04/06
	Limiteur	1	Moyen	AMIX	SNA70	47376
	Ampli retour	1	Bon / dans fly 2u	D&B	D6	27000001096
	FLY 2u	1	Bon	rythmes & sons		
	Ampli retour	1	Bon / dans fly 2u	D&B	D6	27000001096
	FLY 2u	1	Bon	rythmes & sons		
	MAX	1	Bon / dans fly 2 amx	D&B	MAX 12	13000010367
	MAX	1	Bon / dans fly 2 amx	D&B	MAX 12	13000010364
	FLY 2 MAX 12	1	Bon	rythmes & sons		
	MAX	1	Bon / dans fly 2 amx	D&B	MAX 12	13000010367
	MAX	1	Bon / dans fly 2 amx	D&B	MAX 12	13000010367
	fly 2 max 12	1	Bon	rythmes & sons		
	Console son	1	Achat saison 21/22	Yamaha	QL1	
Console et périphériques :						
	multi effets	1	Bon	yamaha	spx2000	HALX01073
	comp stéréo	2	Bon	DBX	166XL	
	quadgate	1	Bon	BSS	DPR 504	
	proc FOH	1	Bon	BSS	FDS-336T	
	eq 31 stéréo	1	Bon	BSS	FCS 966	53443
	eq 31 stéréo	1	Bon	BSS	FCS 966	S966EK0521€
	eq 31 stéréo	1	Bon	BSS	FCS 966	S966EK0521€
	lecteur CD	1	Bon	Tascam	CD-01U	90409
	lecteur CD	1	Bon	Tascam	CD-01Upro	90246
	lecteur MD	1	Bon	Tascam	MD-350	520972
	casque régie	1	Bon	Sennheiser	HD 25-1 II	
Câblage et connectiques :						
	cables SPK 4	4	Bon		1m	
	cables SPK 4	3	Bon		2m	
	cables SPK 4	4	Bon		5m	
	cables micros	5	Bon	klotz	1m	
	cables micros	6	Bon	klotz	3m	
	cables micros	5	Bon	klotz	5m	
	cables micros	6	Bon	klotz	10m	
	cables micros	4	Bon	klotz	15m	
	cables micros	1	Bon	klotz	20m	
	cables SPK 4	1	Bon		7m	
	cables XLR HP	lot	Moyen		divers	
Intercom :						
	centrale	1	Bon	ASL	BS 181	76722
	boitier	3	Bon	ASL	BS 15	
	casque+mic	3	Bon	ASL	HS-1/D	
SON GRANDE SALLE						
Micro :						
	micro	6	Moyen	Shure	SM 58	
	micro	1	Bon / talkback régie	Shure	SM 58 LC	
	micro	4	Bon	Shure	SM 57	
	micro	2	Bon	Shure	Béta 58	
	micro	2	Bon	Shure	Béta 57	
	micro	2	Bon	Shure	Béta 87	
	micro	1	Bon	Shure	Béta 52	
	micro	2	Bon	Shure	SM 81	
	micro	5	Moyen	Shure	Béta 58	

Shure
Date de réception en préfecture : 06/04/2024
Shure
Date de réception en préfecture : 06/04/2024

i

0

1

4

9

2

1

32

57

	micro	1	Bon	Shure	Béta 91	
	micro	4	Bon	Sennheiser	E 604	
	micro	4	Bon	Sennheiser	MD 421	
	micro	2	Bon	Sennheiser	MD 441	
	micro	4	Bon	Neumann	KM 184	
	micro	4	Bon	AKG	C 451	
	micro	2	Bon	AKG	C 535	
	micro	3	Moyen	AKG	C 419	
	micro	1	Bon	AKG	C 519	
	micro	1	Bon	Beyerdynamic	M 88	
	micro	1	Bon	Electrovoice	RE 20	
	micro plaques	2	Bon	crown	GPCC 160	
	micro	2	Bon	audiotechnica	AT ES915	
	micro serre tete	3	Moyen	Sennheiser	ME 3	
	micro serre tete	2	Bon	DPA	DPA 4088	
	DI	8	Moyen	BSS	AR 133	
	DI	2	Moyen	BSS	AR 116	
	DI	2	Bon	Radial	J48	
	recepteur HF double	1	Bon	Shure	UR4D+	ML03 3223
	tiroir 1U	1	Bon	Rythmes & sons		
	fly 2 U	1	Bon mais pas de rack double	Rythmes & sons		
	recepteur HF simple	1	Bon	Shure	UR4S	2116
	recepteur HF simple	1	Bon	Shure	UR4S	2118
	Console Son	1	Achat saison 21/22	Yamaha	CL5	
HP et Amplis :						
	ampli retour	1	Bon dans fly 3D6	D&B	D6	27000000339
	ampli retour	1	Bon dans fly 3D6	D&B	D6	27000000339
	ampli retour	1	Bon dans fly 3D6	D&B	D6	27000000339
	tiroir 2U	1	Bon dans fly 3D6	rythmes & sons		
	fly 8U	1	Bon fly 3D6	rythmes & sons		
	ampli retour	1	Bon dans fly 2D6	D&B	D6	27000000339
	ampli retour	1	Bon dans fly 2D6	D&B	D6	27000000339
	tiroir 2U	1	Bon dans fly 2D6	rythmes & sons		
	fly 8U	1	Bon fly 2D6	rythmes & sons		
	enceinte retour	1	Bon N° 10	D&B	Max 15	11000010423
	enceinte retour	1	Bon N° 3	D&B	Max 15	11000010425
	enceinte retour	1	Bon N° 8	D&B	Max 15	11000010424
	enceinte retour	1	Bon N° 6	D&B	Max 15	11000010423
	enceinte retour	1	Bon N° 1	D&B	Max 15	11000010424
	enceinte retour	1	Bon N° 4	D&B	Max 15	11000010425
	enceinte retour	1	Bon N° 5	D&B	Max 15	11000010425
	enceinte retour	1	Bon N° 9	D&B	Max 15	11000010425
	enceinte retour	1	Bon N° 2	D&B	Max 15	11000010423
	enceinte retour	1	N° 7	D&B	Max 15	11000010425
	fly 2 max 15	5	Bon	rythmes & sons		
	enceinte retour	1	Bon	L acoustics	mtd 108a	6135
	enceinte retour	1	Bon	L acoustics	mtd 108a	6134
	enceinte retour	1	Bon	L acoustics	mtd 108a	5862
	enceinte retour	1	Bon	L acoustics	mtd 108a	5865
	enceinte retour	1	Bon	L acoustics	mtd 108a	6138
	enceinte retour	1	Bon	L acoustics	mtd 108a	7789
	enceinte retour	1	Bon	L acoustics	mtd 108a	6136
	enceinte retour	1	Bon	L acoustics	mtd 108a	6043
	fly 2 mtd 108	4	Bon	L acoustics	mtd 108a	6043

Accuse de réception en préfecture
067-216702183-20240406-DL240314-CLM01-DE
Date de réception préfecture : 09/04/2024

7
8
9

5
6

9
2
9
8
8
5
6
3
7
1

	ampli	1	Bon dans fly AF2	L acoustics	LA 24a	303-002
	filtre	1	Bon dans fly AF2	L acoustics	LLC115-bw	1147
	filtre	1	Bon dans fly AF2	L acoustics	LLC115-bw	1048
	ampli	1	Bon dans fly clic top 6U	L acoustics	LA 15a	077677 V06/0
	filtre	1	Bon dans fly clic top 6U	L acoustics	LLC108a	1861
	filtre	1	Bon dans fly clic top 6U	L acoustics	LLC108a	1867
	ampli	1	Bon régie cabine	L acoustics	LA 15a	51388V41/05
	ampli	1	Bon régie cabine	L acoustics	LA 17a	56353V04/06
	ampli	1	Bon régie cabine	L acoustics	LA 17a	56354V04/06
	ampli	1	Bon régie cabine	L acoustics	LA 48a	58220V08/06
	filtre	1	Bon régie cabine	L acoustics	MTD 115LLCA	7G104A
	filtre	1	Bon régie cabine	L acoustics	MTD 115LLCA	7A010A
	filtre	1	Bon régie cabine	L acoustics	MTD 115LLCA	7A009A
	filtre	1	Bon régie cabine	L acoustics	MTD 108 LLCa	1864
	filtre	1	Bon régie cabine	L acoustics	MTD 108 LLCa	1860
	mixeur	1	Bon / boucle magnétique	Strässer	SDS 44D	
	ampli boucle	2	Bon / boucle magnétique	ampetronic	ILD1000G	
	fly boucle magné	1	Bon			
	filtre	1	Bon	L acoustics	MTD 108 LLCa	1890
	mixette+enceinte	1	Bon dans cube R&S	Yamaha	stagepass 300	OZ01838
	enceinte	1	Bon dans cube R&S	Yamaha	stagepass 300	OZ01838
	sm 58 inter	1	Bon dans cube R&S	shure	sm 58 SE	
	fly cube	1	Bon	rythmes & sons		
	enceinte	1	Moyen	L acoustics	MTD 115	7A319K
	enceinte	1	Moyen	L acoustics	MTD 115	7G472K
	enceinte	1	Moyen	L acoustics	MTD 115	7A347K
	enceinte	1	Moyen	L acoustics	MTD 115	7A346K
	enceinte	1	Bon	L acoustics	SB 218	
	enceinte	1	Bon	L acoustics	SB 218	
Console et périphériques :						
	console	1	Bon	Yamaha	01V96	HAOI01088
	fly 01v	1	Bon	rythmes & sons		
	mixette	1		soundcraft	EPM 6	W5734 26983
	fly mixette	1		rythmes & sons		
	cd	1	Moyen dans fly SKB 4U	tascam	cd 450	300359
	md	1	Moyen dans fly SKB 4U	tascam	md-301mk2	50399
	fly 4U	1		SKB		
	EQ 31	1		BSS	FCS 966	2013963*
Câblage et connectiques :						
	cables micros	5	Bon		1 m	
	cables micros	5	Bon		1,5 m	
	cables micros	9	Bon		2 m	
	cables micros	10	Bon		2,5 m	
	cables micros	18	Bon		3 m	
	cables micros	23	Bon		5 m	
	cables micros	12	Bon		7 m	
	cables micros	22	Bon		10 m	
	cables micros	7	Bon		15 m	
	cables micros	4	Bon		20 m	
	mu 8 XLR	1	Bon		5 m	
	mu 10 XLR	1	Bon		5 m	
	cables SPK 4	2	Bon		1,5 m	
	cables SPK 4	5	Bon		2 m	
	cables SPK 4	14	Bon		2 m	
				Accusé de réception en préfecture 067-216702183-20240406-DL240314-CLM01-DE Date de réception préfecture : 09/04/2024		

07

Petite salle
Petite salle
Réserve

.7

	cables SPK 4	18	Bon		5 m	
	cables SPK 4	4	Bon		7 m	
	cables SPK 4	10	Bon		10 m	
	cables SPK 4	3	Bon		15 m	
	cables SPK 4	2	Bon		20 m	
	cables SPK 4	2	Bon		25 m	
	cables xlr F- SPK	2	Bon		5 m	
	cables xlr F- SPK	8	Bon		10 m	
	cables SPK 8	3	Bon		5 m	
	cables SPK 8	1	Bon		10 m	
	cables SPK 8	1	Bon		15 m	
	cables SPK 8	1	Bon		20 m	
	jack mono	18	Bon			
	2 jack	7	Bon			
	multi 8jack	5	Moyen		5 m	
	multi 4jack	2	Moyen		2 m	
	lot cables jack RCA		Bon			
	lot cables jack XLR		Bon			
	lot cables jack XLR		Bon			
	lot adaptateurs		Moyen			
	quadrup, 16A	4	Bon		1 m	
	quadrup, 16A	4	Bon		1,5 m	
	quadrup, 16A	9	Bon		2 m	
	quadrup, 16A	4	Bon		5 m	
	quadrup, 16A	3	Bon		10 m	
	multi 16 XLR fouet + boitier	1	Bon		20 m	
	multi 12+4 XLR fouet + boitier	1	Bon		20 m	
	multi 10 XLR fouet + boitier SOMMER	1	Moyen		25 m	
	boitier 16 XLR	1	Bon / fond de scène			
	rallonge harting 16 xlr	1	Bon / fond de scène		10 m	
	boitier spk8 vers 4 spk 4	2	Bon / fond de scène			
	bouchon spk 4	4		Neutrik	NL4MM	
	bouchon spk 8	1		neutrik	NL8MM	
	filtre secteur	1			2 m	
	filtre secteur + quadrup	1			3 m	
	harting 24 fem. fem.	2	Bon pour régie retour	Sommer	3 m	
	harting 24 male + fouet 24 xlr male	2	Bon pour régie retour	Sommer	8 m	
	harting 24 fem. fem.	2	Bon pour régie face	Sommer	16 m	
	harting 24 male + fouet 24 xlr male	1	Bon pour régie face	Sommer	4 m	
	harting 24 male + fouet 16 xlr male + 8 xlr femelle	1	Bon pour régie face	Sommer	4 m	
Intercom :						
	buzzer com	1	Bon	ASL	IS 141	8110099
	buzzer com	1	Bon	ASL	IS 141	8110100
	chargeur com HF	1	Bon	Altair	WPBC 200	WBPC-210115
	boitier com HF	1	Bon	Altair	WBP 200	W06462WBP200
	boitier com HF	1	Bon	Altair	WBP 202	20211248
	casque leger	1	Bon	Altair	WAM-100/2L	
	casque com	2	Bon	Altair	DT 108	
	valise kit	1	Bon	explorer		
	centrale HF	1	Bon	Altair	WBS 202	20210198
Autres :						
	bonnettes	10	Bon			

Accusé de réception en préfecture
067-216702183-20240406-DL-240314-CL-MO-DE
Date de réception préfecture : 09/07/2024

	pinces	3	Bon		micros HF	
	pinces	2	Bon		micros	
	barre de couplage	1	Bon	K & M		
	pied de micros	19	Moyen / grand	K & M	27195	
	pied de micros	2	Bon / tres grand	K & M	25600	
	pied de micros	6	Bon / grand	K & M	252	
	pied de micros	13	Bon / petit	K & M	259	
	pied de micros	4	Bon / très petit	K & M	25950	
	pied de micros	8	Bon / pied table	K & M	234	
	pied de micros	2		K & M	260	
	stand X clavier	2		RTX		
	tabouret piano	2		Hercules	KB 200B	
	stand clavier	2		Hercules	KS 400B	
	stand guitare	2		Hercules	GS 412BN	
	stand guitare	1		Stagg		
	plexi 3 pans isolation batterie	1	Bon / dans son fly	rythmes & sons		
	fly plexi	1		rythmes & sons		
	pupitres noirs	7	Moyen	divers		
	pied HP	4	Moyen			
Stock	systeme conference ancien CM	1				
LUMIERES EXTERIEURES						
Projecteurs :						
stock	Plan Convexe	10	Moyen	ADB	EUROPE	C 51
	Flight rangement	1				
Rallonges :						
stock dépôt	rallonges single	4	Bon	caoutchouc	5m	jaune
stock dépôt	rallonges single	5	Bon	caoutchouc	10m	bleu
stock dépôt	rallonges single	5	Bon	caoutchouc	20m	blanc
stock dépôt	biplittes droite	6	Bon	caoutchouc	0m	noir
stock dépôt	biplittes T	3	Bon	caoutchouc	0m	noir
stock dépôt	barquette 4PC	6	Bon	plastique noir	0m	noir
stock dépôt	barquette 4PC inter	3	Bon	plastique noir	0m	noir
	flight rangement	1	Bon			
Pieds :						
stock	pied	2	Moyen / 4,00m	ALT	crémaillaire	ALT 400
stock	barre	2	Bon / 1,50m	ALT	grande	couplage
stock	pied	4	Moyen / 2,00m	K & M	H.P.	
LUMIERE GRANDE SALLE						
Projecteurs :						
stock	Plan Convexe	10	Moyen	ADB	EUROPE	C 51
passerelle	Plan Convexe	16	Bon	ADB	EUROPE	C 101
manteau	Plan Convexe	8	Bon	ADB	EUROPE	C 101
stock	Plan Convexe	20	Bon	ADB	EUROPE	C 101
stock	Plan Convexe	12	Bon	ADB	EUROPE	C 201
quai scène	Flight rangement	2		R&S		range. 201
passerelle	Fresnel	2	Moyen	LTM		
stock	Fresnel	8	Moyen	STRAND	ALTO	
Coulisse	Fresnel	2	Bon	ADB		SH 50
manteau	Découpe	4	Bon	ADB	EUROPE	DW 105
stock	Découpe	12	Bon	JULIAT	SX 1	613 SX
passerelle	Découpe	6	Neuf	JULIAT	SX 1	614 SX
stock	Découpe	6	Bon	JULIAT	SX 1	614 SX
grill	Découpe	4	Neuf	JULIAT	SX 1	713 SX
passerelle	Découpe	4	Bon	JULIAT	SX 1	714 SX

JULIAT
 Date de réception préfecture : 03/04/2024
 Agence de réception en préfecture : 2167216702183-20240406-DI-240314-CL-MO-DE

Accusé de réception en préfecture
067-216702183-20240406-DL240314-CLM01-DE
Date de réception préfecture : 09/04/2024

stock	Découpe	4	Bon	JULIAT	SX 1	714 SX
stock	BT	2	Bon	SCENILUX		250W
stock	Série ACL	2	Bon	THOMAS	8 X	250W
stock	Par 64	12	Moyen	THOMAS	noir	CP 60
stock	Par 64	12	Bon	THOMAS	noir	CP 61
stock	Par 64	4	Bon	DTS	noir	CP 61
stock	Par 64	10	Moyen	DTS	noir	CP 62
stock	Par 64	24	Bon	MAJOR	noir	CP 62
stock	Par 64	12	Moyen	THOMAS	noir	CP 62
stock	Par 56	12	Bon / installé	DTS	alu	NSP
stock	Par 56	13	Bon	DTS	noir	MFL
stock	Par 36	12	Bon	VARYTEC	noir	F 1
stock	Mini Découpe	23	Bon	PANAVISION	TD 90	70W
stock	Horiziode	6	Bon	ADB		LF 1000
stock	Horiziode	12	Bon	ADB		ACP 1001
stock	projecteur	4	Achat saison 21/22	MARTIN	ac quantum profile	
stock	PAR led zoom	6	Achat saison 21/22	starway	superkolor	
stock	rampes led	6	Achat saison 21/22	starway	1430	
Console grada fumée						
stock	Console DMX	1	Bon / en flight	ADB	MAXIM LSC	48
stock	Console DMX	1	Moyen / en flight	LEPRECON	624	
passerelle	Gradateurs	6	Bon / installé	ADB	EURODIM 60	24 X 3 KW
passerelle	Gradateurs	2	Bon / installé	ADB	EURODIM 60	12 X 5 KW
salons	Gradateurs	3	Bon / installé	RVE	STAGER	6 X 2,5 KW
passerelle	Gradateurs	2	Bon / rack	STRAND		6 X 2,5 KW
passerelle	Gradateurs	2	Moyen / rack	RVE	STAGER	3 X 5 KW
stock	Gradateurs	6		RVE	MINICUBE	1 X 3 KW
passerelle	Splitter DMX	1	Bon / installé	LUMINEX	2,10 HUB	DMX512A
passerelle	Splitter DMX	1	Bon / installé	ELC		DT 229
passerelle	Splitter DMX	1	Bon	CELCO	SPACK	FUSION 1.5.1
	flight splitter	1	Bon			
stock	Machines Brouillard	2	Bon	LE MAITRE	MVS	
Pieds ponts tubes						
stock	ped	8	Bon / 3,80m	MANFROTTO	WIND-UP	087 NWB
stock	barre	4	Bon	MANFROTTO	grande	couplage
stock	barre	4	Bon	MANFROTTO	petite	couplage
stock	barre pour pont	2	Neuf	DOUGHTY		support pont
stock	barre pour pont	2	Moyen	AF 2		support pont
stock	ped	4	Moyen / 2,10m	CREMER		
stock	platines	23	Bon	LAGOONA	acier	carré
stock	ped de sol	14	Bon	LA B S	acier	en H
stock	pont	2	Bon	STACCO	300	1m00
stock	pont	2	Bon	STACCO	300	2m00
stock	pont	4	Bon	STACCO	300	3m00
stock	pont	3	Bon	STACCO	300	4m00
stock	colliers DOUGHTY	8	Bon	Spigot		
stock	colliers DOUGHTY	5	Bon	colliers DOUGHTY	articulés	
stock	colliers DOUGHTY	4	Bon	colliers DOUGHTY	fixe droit	
stock	colliers DOUGHTY	2	Bon	colliers DOUGHTY	fixe 90°	
stock	colliers DOUGHTY	2	Bon	œillet de levage		
Rallonge et P17						
stock	rallonges single	9	Bon	caoutchouc	1m	bleu
stock	rallonges doublette	10	Bon	caoutchouc	1m	bleu
stock	rallonges single	10	Bon	caoutchouc	1m	vert/jaune

Accusé de réception en préfecture
067-216702183-20240406-DL240314-CLM01-DE
Date de réception préfecture : 09/04/2024

stock	rallonges doublette	8	Bon	caoutchouc	1,5m	vert/jaune
stock	rallonges single	20	Bon	caoutchouc	2m	brun
stock	rallonges doublette	11	Bon	caoutchouc	2m	brun
stock	rallonges single	13	Bon	caoutchouc	3m	rouge
stock	rallonges doublette	8	Bon	caoutchouc	3m	rouge
stock	rallonges single	7	Bon	caoutchouc	4m	orange
stock	rallonges single	22	Bon	caoutchouc	5m	jaune
stock	rallonges doublette	12	Bon	caoutchouc	5m	jaune
stock	rallonges single	8	Bon	caoutchouc	7m	vert
stock	rallonges single	16	Bon	caoutchouc	10m	bleu
stock	rallonges single	4	Bon	caoutchouc	15m	violet
stock	rallonges single	11	Bon	caoutchouc	20m	blanc
stock	biplittes	23	Bon	caoutchouc	0m	noir
stock	flight rangement	2	Bon			
face & manteau	rallonges single	14	Bon	caoutchouc	1m	bleu
face & manteau	rallonges doublette	2	Bon	caoutchouc	1m	bleu
face & manteau	rallonges single	12	Bon	caoutchouc	2m	brun
face & manteau	rallonges single	4	Bon	caoutchouc	3m	rouge
face & manteau	rallonges single	18	Bon	caoutchouc	5m	jaune
face & manteau	rallonges single	3	Bon	caoutchouc	10m	bleu
face & manteau	rallonges single	2	Bon	caoutchouc	20m	blanc
face & manteau	biplittes	7	Bon	caoutchouc	0m	noir
stock	splitter	2	Bon	caoutchouc	1m	jaune 110V
stock	rallonges P17-16A	2	Bon	caoutchouc	5m	jaune 110V
stock	rallonges P17-16A	1	Bon	caoutchouc	10m	jaune 110V
stock	rallonges P17-16A	2	Bon	caoutchouc	15m	jaune 110V
stock	rallonges P17-32A	2	Bon	caoutchouc	5m	bleu 220V
stock	rallonges P17-32A	1	Bon	caoutchouc	10m	bleu 220V
stock	rallonges P17-32A	1	Bon	caoutchouc	20m	bleu 220V
stock	flight rangement	3	Bon			
DMX Harting et alim. P17						
stock	rallonges DMX 5 pts	3	Bon		0,50m	jaune
stock	rallonges DMX 5 pts	12	Bon		1m	bleu
stock	rallonges DMX 5 pts	2	Bon		1,5m	vert/jaune
stock	rallonges DMX 5 pts	4	Bon		2m	brun
stock	rallonges DMX 5 pts	11	Bon		3m	rouge
stock	rallonges DMX 5 pts	12	Bon		5m	jaune
stock	rallonges DMX 5 pts	5	Bon		10m	bleu
stock	rallonges DMX 5 pts	1	Bon		15m	violet
stock	rallonges DMX 5 pts	1	Bon		25m	blanc/jaune
stock	rallonges DMX 5 pts	1	Bon		30m	gris
stock	rallonges DMX 5 pts	1	Bon		43m	gris
stock	Multipaires gris soca	5	Bon	SCENE & SON	30m	avec épanoui
stock	Multi Noir Boitier fixe	1	Bon	LAGOONA	20m	épanoui
stock	Multi Noir Boitier fixe	1	Bon	LAGOONA	10m	épanoui
stock	Multi Noir Harting	2	Bon	LAGOONA	15m	harting
stock	Multi Gris Harting	1	Bon	MUNSCH	27m	harting
stock	Multi Gris Harting	1	Bon	MUNSCH	10m	harting
stock	Boitier Harting	2	Bon	LAGOONA	6 PC femelle	harting
stock	Boitier Harting	2	Bon	MUNSCH	6 PC femelle	harting
stock	Epanoui Harting	2	Bon	LAGOONA	6 PC male	harting
stock	Epanoui Harting	2	Bon	MUNSCH	6 PC male	harting
stock	P 17 - 16A	1	Bon	H07RN-F	7m	noir
stock	P 17 - 32A	3	Bon	L 067-216702183-20240406-DL240314-CLM01-DE	7m	noir

Accusé de réception en préfecture
 L 067-216702183-20240406-DL240314-CLM01-DE
 Date de réception préfecture : 09/04/2024

Accusé de réception en préfecture
067-216702183-20240406-DL240314-CLM01-DE
Date de réception préfecture : 09/04/2024

stock	P 17 - 32A	1	Bon	H07RN-F	10m	noir	
stock	P 17 - 32A	1	Bon	H07RN-F	15m	noir	
stock	P 17 - 32A	3	Bon	H07RN-F	20m	noir	
stock	P 17 - 63A	2	Bon	H07RN-F	20m	noir	
stock	P 17 - 63A	1	Bon	H07RN-F	30m	noir	
Divers :							
stock	NACELLE	1	Moyen	NOVON	Automotrice	7m50	
P.S.	NACELLE	1	Moyen	JLG TOUCAN	Automotrice	6m00	
sous-sol	NACELLE	1	Moyen	GENIE EXPRESS	Manuelle	8m00	
stock	Echelle	1	Bon	DISTEL	3 Plans	4m00	
stock	Echelle	2	Bon	DISTEL	2 Plans	3m00	
local murs	Escabeau	1	Bon	DISTEL	7 marches	2m00	
stock	Escabeau	1	Bon	DISTEL	7 marches	2m00	
installé	Lambrequin	1	Moyen	SUD TEXTILE	Rouge	17m x 3m	
installé	Rideau de Face	2	Moyen	SUD TEXTILE	Rouge	9m x 8,5m	
installé	Pendrillons	10	Moyen	SUD TEXTILE	Noir	9m x 2,5m	
installé	Frises	5	Moyen	SUD TEXTILE	Noir	2m x 14m	
installé	Rideau 3/4	2	Moyen	SUD TEXTILE	Noir	8,4m x 9m	
installé	Rideau Fond Haut	2	Moyen	SUD TEXTILE	Noir	8,4m x 4m	
installé	Rideau Fond Bas	2	Moyen	SUD TEXTILE	Noir	8,4m x 5,6m	
stock	Rideau Gradins	2	Moyen	SUD TEXTILE	Noir	8,4m x 5m	
installé	Rideau Mézzanine	2	Moyen	SUD TEXTILE	Noir	8,4m x 4,7m	
stock	Praticables	20	Moyen	EUROPODIUM	Pentographe	2m x 1m	
stock	Praticables	6	Moyen	EUROPODIUM	Pentographe	2m x 1m	
stock	Praticables	2	Moyen	EUROPODIUM	Plateau	1m x 1m	
stock	Pieds Praticables	8	Moyen	EUROPODIUM	Plateau	1m	
stock	Pieds Praticables	8	Moyen	EUROPODIUM	Plateau	35cm	
stock	Rembardes	4	Moyen	EUROPODIUM	sécurité	2m	
stock	Rembardes	8	Moyen	EUROPODIUM	sécurité	1m	
stock	Tapis de Danse	8	Moyen	GERRITS	noir et gris	1,50m x 10m	
	Gros Sabot Y	3		P17/63A	2 P17/32A	noir	
	Gros Sabot Distri	1		P17/32A	6 PC16	noir	
	Petit Sabot Distri	2		P17/32A	6 PC16	noir	
	Petit Sabot Distri	1		P17/32A	6 PC16	jaune	
LUMIERE PETITE SALLE							
Projecteurs :							
installé		1	10m x 0,50m	Bon	Lambrequin	SUD TEXTILE	Noir
installé		2	6m x 6m	Bon	Rideau de Face	SUD TEXTILE	Noir
installé		6		Bon / 2 stock	Pendrillons	SUD TEXTILE	Noir
installé		3		Bon	Frises	SUD TEXTILE	Noir
installé		2		Bon	Rideau Fond	SUD TEXTILE	Noir
installé		2	6m x 3,50m	Bon	Rideau Mézzanine	SUD TEXTILE	Noir
stock		2	6m x 3,00m	Bon	Rideau Gradins	SUD TEXTILE	Noir
stock		7	1,50m x 10m	usés	Tapis de danse	GERRITS	noir
Console grada :							
régie	Console DMX	1	Bon	AVAB	PRESTO	80	
passerelle	Gradateurs	4	Moyen	RVE DIMKIT	12 - 3 D	12 x 3 KW	
passerelle	Gradateurs	1	Moyen	RVE DIMKIT	12 - 3 D	4 x 3 KW	
passerelle	Gradateurs	1	Moyen	RVE DIMKIT	12 - 3 P	4 x Fluo	
passerelle	Splitter DMX	1	Moyen	MA LIGHTING	2,10 HUB	DMX512A	
Rallonge :							
stock	rallonges single	20	Bon	caoutchouc	1m	bleu	
stock	rallonges single	20		caoutchouc	2m	brun	
stock	rallonges single	16		caoutchouc	3m	rouge	

caoutchouc réception en préfecture : 067 246702483 20240406 DL240314 CLM0
Date de réception préfecture : 09/04/2024

Accusé de réception en préfecture
067-216702183-20240406-DL240314-CLM01-DE
Date de réception préfecture : 09/04/2024

stock	rallonges single	14		caoutchouc	4m	orange
stock	rallonges single	20		caoutchouc	5m	jaune
stock	rallonges single	1		caoutchouc	10m	bleu
stock	biplittes	7		caoutchouc	0m	noir
Divers :						
installé	Lambrequin	1	Bon	SUD TEXTILE	Noir	10m x 0,50m
installé	Rideau de Face	2	Bon	SUD TEXTILE	Noir	6m x 6m
installé	Pendrillons	6	Bon / 2 stock	SUD TEXTILE	Noir	
installé	Frises	3	Bon	SUD TEXTILE	Noir	
installé	Rideau Fond	2	Bon	SUD TEXTILE	Noir	
installé	Rideau Mézzanine	2	Bon	SUD TEXTILE	Noir	6m x 3,50m
stock	Rideau Gradins	2	Bon	SUD TEXTILE	Noir	6m x 3,00m
stock	Tapis de dance	7	usés	GERRITS	noir	1,50m x 10m
VIDEO						
Vidéo :						
stock	Vidéo Projecteur	1		SANYO	PLC-ZM5000L	61X04783
stock	Objectif Standard	1	Bon / malette	SANYO	LNS-S20	1051CC1817
stock	Objectif G.Angle	1	Neuf / malette	PANASONIC	ET-ELW21	107121A0246
stock	Objectif Long	1	Bon / malette	SANYO	LNS-T20	1081HB0026
stock	lot Cables Vidéos	1	bac	BNC		
stock	lot Cables Vidéos	1	bac	VGA		
stock	lot Cables Vidéos	1	PELY	adaptateurs divers		
stock	Ecran sur cadre	1	Moyen / flight	CELEXON	4m x 3m	2 toiles
stock	Ecran sur cadre	1	Moyen / flight	CELEXON	3m x 2m	2 toiles
stock	Panasonic DMC-GX8EG	1	Neuf / acquisition SPL 2016			
stock	Ecran Stumpfl	1	Neuf / acquisition SPL 2016			
stock	Panasonic HPS45175	1	Neuf / acquisition SPL 2016			
stock	Melangeur ultra HD	1	Neuf / acquisition SPL 2016			
stock	Perfect Cue	1	Neuf / acquisition SPL 2017			

Inventaire Matériel

Lieu	Matériel	Quantité	Remarques	2022
L'illiade COTE JARDIN				
Hall ICJ et « mez »	Chaises fixes	3		ok
	Mange debout	4		ok
	Chaise de bureau	2		ok
	Téléphone fixe	1		ok
	Faux Lauriers	32	remplacés en 2015	ok
	Présentoir totem	2		ok
	Table Bistrot	10		ok
	Ecran	2		ok
	Chaise bistrot	30		ok
Salle de réunion	Chaise	16		
	Tables trapézoïdales	2		
	Table rectangulaire	6		
	Ecran	1		
Vestiaire	Cintres	300	Don	
	Bloc vestiaire	5		
Salle de repas ar	Chaises	9		
	Tables	2		
Local de stockag	Chariots des 10 tables bistrot	4		
	Chariots de praticables (avec « poignée ») avec 6 praticables sur chaque	2		

Accusé de réception en préfecture
067-216702183-20240406-DL240314-CLM01-DE
Date de réception préfecture : 09/04/2024

Accusé de réception en préfecture
067-216702183-20240406-DL240314-CLM01-DE
Date de réception préfecture : 09/04/2024

	Tire pale jaune	1		
	Chariot « transport » en	1		
	Chariot avec 10 grilles	1		
	Chariot de transport métal	1		
	Rouleau de lino bleu	1		
	Rouleau de moquette bleue	1		
Quai de scène	Chariots de praticables (avec poignée) avec 13 praticables	2		
	Chariots de chaises faits par rythmes et son avec 10	2		
	Planches à roulettes de tailles différentes	5		
	Chariot de ménage	1		
	Table grise carrée et deux	1		
Grande salle	Ecran	2		
Loge 1	canapé	1		
	table basse	1		
	Chaise	3		
Loge 2	Canapé	3		
	Table basse	1		
	Chaise	16		
	Réfrigérateur	1		
Loge 3	Canapé	3		
	Table basse	1		0
	Chaise	21		0
	Réfrigérateur	1		
Reserve artistes	Armoire	2		
	Etagères métal/bois	6		
	Meuble volet	1		
	Chariot de ménage	1		
	Planche à repasser et un fer	1		
Cuisine	Chariots pour réfrigérateurs	4		4
	Chariot ménage	1		
	Grande desserte rectangulaire en inox	1		
	Armoires en inox (2 portes coulissantes)	2		
	Lave vaisselle avec paniers	1		
	Centrale murale de	1		
	Machine à glaçons	1		
	Armoire métal deux portes	1		
	Armoire négative	1		
	Réfrigérateurs au sol	2		
	Fours	1		
	Chariot four	3		
	Percolateur	1		
	Desserte 3 niveaux	2		
	Dessertes 2 niveaux	1		
Stockage	Tables 1.80x0.80 :	21	Bon état	
		18	Petits trous sur le plateau	
		16	Grands trous sur le plateau	
	Tables 2.10x0.80	30		
	Tables 1x1	5	état correct	
	Pieds de tables	80		
	Chaises bois noir	490	état moyen - peinture + bois écaillés	
Bureau Régie et	Bureau	2		

Accusé de réception en préfecture
067-216702183-20240406-DL240314-CLM01-DE
Date de réception préfecture : 09/04/2024

Accusé de réception en préfecture
067-216702183-20240406-DL240314-CLM01-DE
Date de réception préfecture : 09/04/2024

	Chaise de bureau	2		
	Dects	2		
	Imprimante	1		
	caisson	2		
	Fauteuils	2		
	Etagère caisson	1		
	Armoire à volet	1		
Bureau Direction	Bureau	3		
	Chaise de bureau	3		
	Chaise	2		
	Armoire à volet	1		
	Commode à volet	1		
Appartement	Table	1		
	Table basse	1		
	Chaise	9		
	Canapé	2		
	Réfrigérateur	1		
	Etagère caisson	3		
	Ordinateur	1		
	Ecran	1		
	Commode	3		
	Bureau	1		
	Lit	4		
	Chevet	3		
	Meuble étagère	1		
	Chariot ménage	1		
Bureau Intermittents	Armoires vestiaire	4		
	Caisson	1		
	Armoire pharmacie	1		
	Dects	2		
Atelier	Chaise de bureau	2		
	Table	1		
	Bloc vestiaire	3		
	Armoire volet	2		
L'illiade COTE COURS				
Hall	Sofa	1		
	Chaise bistrot	2		
	Présentoir totem	3		
	Réfrigérateur	1		
	Ecran	1		
	Chaise de bureau	2		
	Boîte à clés	1		
Loge ICC	Chaise	3		
	Table rectangulaire	1		
	Réfrigérateur	1		
Douches	Portant sur roulettes	1		
	Chariot de ménage	1		
Régie petite salle	Table	1		
	Armoire volet	2		
	Chaise haute	6		
	Fauteuil	1		
Vide sanitaire	Portants	2		
	meublier du conseil municipal et traiteur	1		
	Rouleau de moquette rouge	1		
	Table rectangulaire	1		
	Table bistrot	66		

Accusé de réception en préfecture
067-216702183-20240406-DL240314-CLM01-DE
Date de réception préfecture : 09/04/2024

	Chaise bistrot	102		
	Tapis de gym	10		
	Bancs	23		
	Rouleaux tapis arlequin	4		
	Table carrée	15		
	Chaise	250	Neuf - acquisition en 2021	
	Chaise	53		
	Coffre avec les panneaux d'exposition	1		
Bureau multi-ass	Bureau	1		
	Chaise	12		
	Tables grises rectangulaires (ibidem sale de réunion icj)	5		
	Tables trapézoïdales grises	2		
	Casiers BAL	18		
	Téléphone fixe	1		
Pôle associatif	Tables grises rectangulaires sur 3 chariots de rangement	18		
	Chaises noires sur 10 chariots à roulettes	66		
	Téléphones muraux	3		
Bureau permanen	Bureau	1		
	Chaise de bureau	1		
	Chaise	1		
Bureau Commercial	Porte manteau mural 3	1		
	Armoire colonne	2		
	Bureau	2		
	Chaise de bureau	2		
	Caissons	2		
	Table réunion ronde	1		
	Chaise	4		
	Etagère	1		
	Dect	2		
Local Dalkia	Chaise	2		
	Table rectangulaire/ 2 pieds	1		
Baie informatiqu	Meuble pour PC	1		
	PC	1		
Espace d'attente	Fauteuils	4		
	Table basse	1		
Bureau Direction	Bureau	1		
	Chaise de bureau	1		
	Table de réunion	1		
	Chaise	6		
	Caisson	1		
	Dect	1		
	Commode porte	1		
	Etagère caisson	2		
Bureau administ	Bloc de trois bureaux	1		
	Commode volet	4		
	Armoire volet	1		
	Porte manteau mural 3	1		
	Lampes de bureau	2		
	Téléphone fixe	1		
	Dect	2		
	Imprimante télécopieur	1		
	Caissons	3		
	Chaise de bureau	3		

Accusé de réception en préfecture
067-216702183-20240406-DL240314-CLM01-DE
Date de réception préfecture : 09/04/2024

Bureau accueil	Bloc de trois bureaux	1		
	Commodes volet	3		
	Chaise de bureau	3		
	Caissons	3		
	Porte manteau 3 crochets	1		
	Dect	3		
	Téléphone fixe	1		
Bureau Compta	Armoires volets	3		
	Commodes volets	2		
	Bloc 3 bureaux	1		
	chaise de bureau	3		
	Caissons	1		
	Imprimante télécopieur	1		
	Dect	2		
	Téléphone fixe	1		
Local copieur	Étagères bois	1		
	Coffre fort	1		
	Copieur	1		
	Imprimante couleur	1		
	Massicot	1	Neuf - acquisition SPL 2016	
	Relieuse	1		
	Commode volet	1		

PROCES-VERBAL

COMMISSION CONSULTATIVE DES SERVICES PUBLICS LOCAUX DE LA VILLE D'ILLKIRCH-GRAFFENSTADEN

Jeudi 14 mars 2024 à l'Hôtel de Ville

Le jeudi 14 mars 2024 à 18h30, la CCSPL composée comme suit (liste de présence jointe en annexe) :

Président : M. Serge SCHEUER, maire-adjoint -représentant de M. le Maire désigné par arrêté en date du 8 mars 2024 joint en annexe des présentes ;

Titulaires :

Représentants du conseil municipal :

- Mme Elisabeth DREYFUS, maire-adjointe
- Mme Isabelle HERR, maire-adjointe
- Mme Sylvie SEIGNEUR, maire-adjointe
- Mme Pascale GENDRAULT, conseillère municipale
- Mme Béatrice LONGECHAL, conseillère municipale

2 Représentants d'associations locales :

M. Gérard GUILLOTIN – APPEL

M. Christian HEYD - AGF

Suppléants :

- M. Yvon RICHARD, maire-adjoint
- Mme Davina DABYSING, conseillère municipale
- M. Hervé FRUH, conseiller municipal délégué
- Mme Barbara RIMLINGER, conseillère municipale déléguée
- Mme Martine CASTELLON, conseillère municipale

Personnes invitées par le Président :

- M. Alexandre VINCENT-BEAUME, directeur général des services
- Mme Chantal LAEULI-MERLE, directrice déléguée à la direction générale des services
- Mme Céline EHLES, SPL L'illiade

s'est réunie :

- ✓ **afin d'examiner le rapport retraçant les opérations afférentes à l'exécution de la délégation de service public, mentionné à l'article L. 1411-3 et L. 1413-1 du Code Général des Collectivités Territoriales, établi par le délégataire de service public ;**
- ✓ **afin d'émettre un avis sur l'activité du délégataire au titre de l'exercice 2022-2023, relative à la gestion de la SPL L'illiade dans le cadre du contrat de délégation de service public.**

Vu la présentation du rapport annuel du délégataire,



Après délibération,

La Commission a rendu un avis



Favorables : M. Seigneur, M. Richard, M. Fruh, M. Gschler
1 Absent : M. Longechal
1 Défavorable : Mme Gendrault

Fait à Illkirch-Graffenstaden, le 14 mars 2024

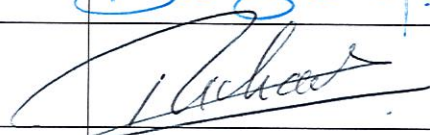
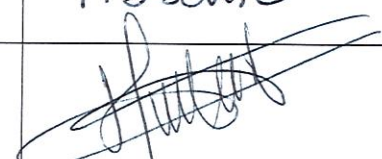
Les membres de la Commission

Nom, prénom	Qualité	Présent / absent
M. Serge SCHEUER, maire-adjoint	Président	
Mme Elisabeth DREYFUS, maire-adjointe	Titulaire	Absente
Mme Isabelle HERR, maire-adjointe	Titulaire	Absente
Mme Sylvie SEIGNEUR, maire-adjointe	Titulaire	
Mme Pascale GENDRAULT, conseillère municipale	Titulaire	
Mme Béatrice LONGECHAL, conseillère municipale	Titulaire	<i>B. Longechal</i>
M. Yvon RICHARD, maire-adjoint	Suppléant	
Mme Davina DABYSING, conseillère municipale	Suppléante	Absente
M. Hervé FRUH, conseiller municipal délégué	Suppléant	
Mme Barbara RIMLINGER, conseillère municipale déléguée	Suppléante	Absente
Mme Martine CASTELLON, conseillère municipale	Suppléante	Absente
Représentant d'association locale M. Gérard GUILLOTIN - APPEL <i>Mme Virginie BILLY</i>		<i>fruh</i>
Représentant d'association locale M. Christian HEYD - AGF		Absent

Accusé de réception en préfecture
067-216702183-20240406-DL240314-CLM01-DE
Date de réception préfecture : 09/04/2024

M. Alexandre VINCENT- BEAUME, directeur général des services	Personne invitée par le Président	
Mme Chantal LAEULI-MERLE, directrice déléguée à la direction générale des services	Personne invitée par le Président	
Mme Céline EHLES, SPL L'illiade M. Thomas LEUY, Pdt SPL	Personne invitée par le Président	 

Désignation des membres de la commission ayant demandé inscription de leur avis au procès-verbal de la séance de la commission : MME PASCALE EFA GENDRAUT

(Les avis constituent des annexes sur papier libre jointes au procès-verbal)

ARGUMENTS - RAPPORT DSP : AVIS DEFAVORABLE

- AUCUN ELEMENT D'EVALUATION DE LA NOUVELLE POLITIQUE TARIFAIRE DU QUOTIENT FAMILIAL POUR LES INSCRIPTIONS A LA VIL'A.
- PERTE DE 500 ELEVES A LA VIL'A EN 3 ANS -
- FERMETURE DE LA VIL'A TOUTES LES VACANCES SCOLAIRES :
 - AUCUNE OFFRE CULTURELLE ET DE PRATIQUE ARTISTIQUE

Le président de la CCSPL

Serge SCHEUER



Numéro de l'acte	AI240308-AJ01	
Nature de l'acte	Actes individuels (AI)	
Matière	5.4. Institutions et vie politique - Délégation de fonctions	
Objet	Présidence de la Commission Consultative des Services Publics Locaux du 14 mars 2024	

1/1

Le Maire d'Illkirch-Graffenstaden,

VU l'article L1413-1 du Code Général des Collectivités Territoriales fixant les règles de constitution et de fonctionnement de la Commission Consultative des Services Publics Locaux (CCSPL) et désignant le Maire, Président de cette instance,

VU les délibérations DL200626-LM02 du 10 juillet 2020, DL200824-LM01 du 28 septembre 2020, DL201203-CLM01 du 19 décembre 2020 et DL220530-LM01 du 30 juin 2022 portant composition de la CCSPL,

CONSIDÉRANT la tenue d'une CCSPL le jeudi 14 mars 2024 à 18h30,

CONSIDÉRANT l'indisponibilité du Maire le jeudi 14 mars 2024 à 18h30 afin d'assurer la présidence de la CCSPL,

ARRÊTE

ARTICLE 1^{ER} :

Monsieur Serge SCHEUER est délégué dans les fonctions de Président de la CCSPL le jeudi 14 mars 2024 à 18h30.

ARTICLE 2 :

Monsieur Serge SCHEUER est autorisé à signer l'ensemble des actes et pièces relatifs à cette délégation.

ARTICLE 3 :

Monsieur Serge SCHEUER exercera ses fonctions sous ma surveillance et ma responsabilité.

ARTICLE 4 :

Ampliation du présent arrêté sera :

- transmise à Madame la Préfète de la Région Grand Est, Préfète du Bas-Rhin, pour contrôle de légalité,
- notifiée à l'intéressé.

Fait à Illkirch-Graffenstaden, le 8 mars 2024

Le Maire

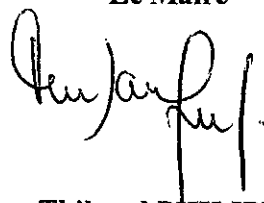

Thibaud PHILIPPS

Accusé de réception en préfecture 067-216702183-20240308-AI240308-AJ01-AI Date de réception en préfecture : 17/03/2024
Accusé de réception en préfecture 067-216702183-20240406-DL240314-CLM01-DE Date de réception préfecture : 09/04/2024