

SEPTEMBRE 2022 #309

LE MAGAZINE DE LA VILLE D'ILLKIRCH-GRAFFENSTADEN

INFOGRAFF

**PRESERVER DES TERRES
AGRICOLES EN VILLE**



Les entreprises labellisées
Alsace Excellence

font preuve chaque jour d'excellence sociale, sociale, sociétale, économique et environnementale.*

NOUS PARTAGEONS
L'EXCELLENCE

^{1er}
magasin de
grande distribution
alsacien
ayant obtenu
le label



plus d'informations sur les 3 piliers Alsace Excellence sur www.excellence.alsace.

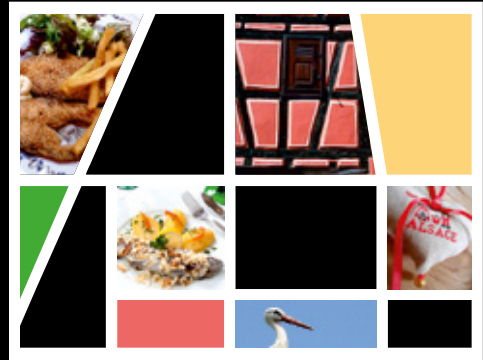

Partenaire
de plus de 180
**PRODUCTEURS
LOCAUX**



550 m²
d'escalade de bloc



bloccession.com/strasbourg



La salle d'escalade
d'illkirch

ACCESSIBLE À TOUS
DÈS 4 ANS

PRATIQUE LIBRE
SANS RÉSERVATION
NI ABONNEMENT

10 CRÉNEAUX
DE COURS CLUB
DE 4 À 16 ANS

Illkirch
2 rue du Travail
03 88 39 16 87



J.Création - 09-2022

PENSEZ HYBRIDE
VIVEZ SUZUKI



Gamme à partir de
139 €/mois ⁽¹⁾
ENTRETIEN INCLUS ⁽²⁾
LLD 37 MOIS
1^{er} LOYER 2 450 €
PRIME À LA CONVERSION 1500€ DÉDUITE
SOUS CONDITION DE REPRISE

Système hybride autonome
sans branchement électrique



Prestige Autos

LA CONCESSION FAMILIALE À TAILLE HUMAINE

www.prestige-autos.com

62 rue des Charmilles 67400 Illkirch
03 88 67 24 50



Suivez-nous sur

(1) et (2) voir conditions en concession et sur suzuki.fr - Pour les trajets courts, privilégiez la marche ou le vélo



Si le futur doit être désirable, je n'en reste pas moins attentif au présent dans notre Ville.

Il s'agit donc de préparer le long terme tout en traitant le court terme.

Mon enjeu, et celui de mon équipe, est bel et bien de vous garantir une qualité de vie la plus agréable possible tout en nous engageant plus fortement dans la résilience climatique.

La qualité de vie, vous le savez, est au cœur de notre action municipale. Elle passe par la poursuite de l'amélioration énergétique de notre patrimoine communal et la réduction de notre dépendance aux énergies fossiles.

Ainsi, par exemple, la modernisation de notre éclairage public avec le passage de nos sources lumineuses en LED, divise par deux la consommation d'énergie tout en conservant le confort d'éclairage. Le développement de micro-réseaux de chaleur dans nos bâtiments publics permet, quant à lui, d'installer la biomasse dans le cadre de notre contrat de performance énergétique.

En même temps, notre cœur de Ville, en particulier, doit être repensé pour tenir compte du contexte climatique et des évolutions des modes de vies. La densification urbaine a engendré une minéralisation de nos espaces de vie qui n'est plus acceptable.

C'est la raison pour laquelle nous avons placé, parmi nos priorités, la végétalisation du Forum de l'III et de nos cours d'écoles.

Enfin, notre ambitieux projet de ferme urbaine sur le site du Baggersee progresse.

Les changements à réaliser sont majeurs et multiples. Nos comportements doivent également s'adapter à cette manière différente de « vivre Illkirch-Graffenstaden ». Aussi, au vu des retours encourageants et fort des échanges, à la fois lors de nos rencontres sur le marché ou, dernièrement, lors de « La Tournée des barbecues du Maire », je sais que nous pouvons continuer à maintenir notre cap.

Thibaud Philipps

Maire d'Illkirch-Graffenstaden

SOMMAIRE

4/6	EN VILLE
7	ACTUALITÉS / INITIATIVES
8	SENIORS
9	SOLIDARITÉ
10	ENFANCE
11	PORTRAIT EXPATRIÉ
13	ZOOM SUR
14/15	GRAND FORMAT
16/17	ÉVÉNEMENTS
19	CULTURE
20	PHARE DE L'ILL
21	INSOLITE
22	ASSOCIATIONS
23	AGENDA
24/25	TRIBUNES
26/27	EN IMAGES



N° 309 - SEPTEMBRE 2022

Directeur de la Publication :
Thibaud Philipps

Rédaction : Stéphanie Allouis,
Alice Merck

Photos : Eric Meyer
© Ville d'Illkirch-Graffenstaden

Contact : 03 88 66 80 00

Courriel : contact@illkirch.eu

Site : www.illkirch.eu

Régie publicitaire : JC Création

Réalisation : Gabriel Lutz

Impression : Ott Imprimeurs

Tirage : 15 500 exemplaires

Diffusion : Impact Média Pub

Dépot légal 09/2022

ISSN 0998-0989

P. 14

Agir concrètement en faveur du développement durable



Compte administratif* : La bonne gestion de la Ville

DONNÉES GÉNÉRALES



21 M €

RÉSULTAT GLOBAL



4,5 M €

FONCTIONNEMENT



16,5 M €

INVESTISSEMENT

CHARGES DE FONCTIONNEMENT

RATIO CHARGES DE PERSONNEL / DÉPENSES DE FONCTIONNEMENT

58,9 %

À ILLKIRCH-
GRAFFENSTADEN

60,69 %

MOYENNE
NATIONALE

RATIO CHARGES FINANCIÈRES PAR HABITANT

14 €

À ILLKIRCH-
GRAFFENSTADEN

28 €

MOYENNE
NATIONALE

ÉPARGNE DISPONIBLE PAR HABITANT

Le ratio de l'épargne disponible traduit un très bon niveau d'épargne et ceci malgré l'impact financier lié au Covid-19

117 €

À ILLKIRCH-
GRAFFENSTADEN

97 €

MOYENNE
NATIONALE

**4,9 M € DE DÉPENSES
D'ÉQUIPEMENT POUR
LA QUALITÉ DE VIE
DES ILLKIRCHOIS**

CAPACITÉ DE DÉSENDETTEMENT

2 ANS ET 1 MOIS

DETTE PAR HABITANT

361 €

ILLKIRCH-
GRAFFENSTADEN

1011 €

MOYENNE NATIONALE
DE COMMUNES
SIMILAIRES



2 526 200 €
CONSTRUCTION
DE LA NOUVELLE
ÉCOLE ÉLÉMENTAIRE
LIBERMANN

RÉPARTITION DES DÉPENSES DE FONCTIONNEMENT **

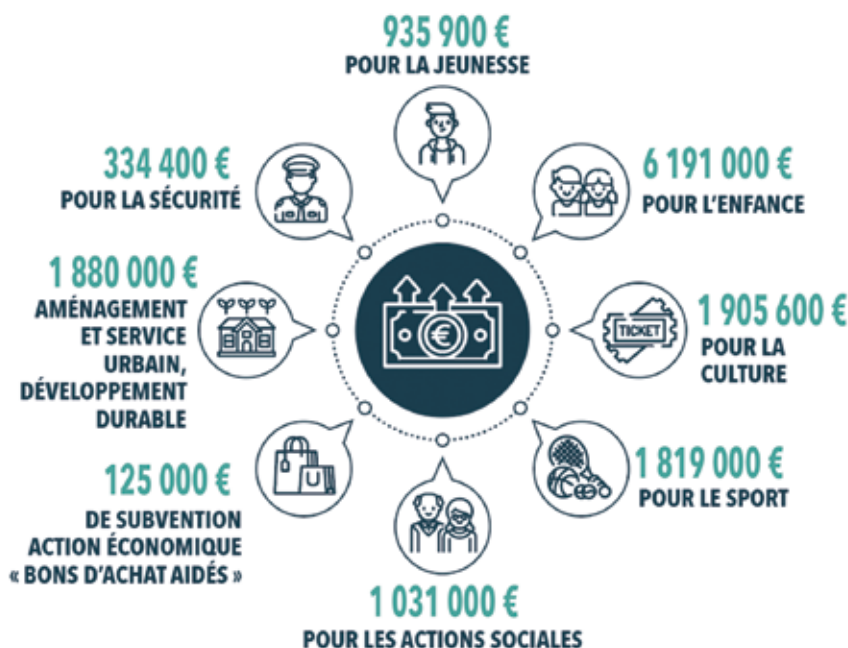

* voté en CM du 30.06.2022

** chiffres arrondis aux 100 € supérieurs

Urbanisme

Rénovation urbaine

Une réunion d'information à l'attention des habitants du quartier Libermann concernés par un important programme de rénovation urbaine s'est déroulée le 22 juin dernier.

Rappelons que huit quartiers de l'Eurométropole de Strasbourg (EMS) bénéficient d'un programme de renouvellement urbain. Il s'agit d'un projet partenarial porté par l'EMS en coordination avec l'Etat et l'ANRU*.

Qualité environnementale, résidentielle, développement social, tranquillité sont au cœur du projet dans lequel La Ville et le bailleur social Habitat de l'Ill sont également impliqués.

La convention pluriannuelle de renouvellement urbain avec l'ANRU a été signée en 2020.

Depuis, consolidation du projet, concertation et avenant ont abouti à un projet nécessitant la démolition de bâtiments, conjuguée à la réhabilitation de logements existants et à la construction de nouveaux logements. Circulation, stationnement et espaces publics sont également repensés.



Un quartier en mutation

A retenir : une Maison de la Jeunesse et des Associations, une Maison de l'Enfance, la nouvelle école élémentaire Libermann et une place publique compteront parmi les nouveaux équipements côté nord. Une résidence seniors, un parc et de nouveaux espaces publics seront créés côté Sud.

*Agence Nationale pour le Renouvellement Urbain
A.M.

Le service Urbanisme vous informe

Le service de l'urbanisme se réorganise afin de vous proposer une meilleure qualité de service, un accompagnement optimal au stade du dépôt des dossiers et une plus grande efficacité dans leur traitement.

Ainsi, à compter du 1^{er} septembre, pour obtenir des renseignements d'urbanisme (projets immobiliers, consultations de permis de construire, règles d'urbanisme, etc.), **le service de l'urbanisme recevra en accès libre le matin du lundi au vendredi de 8h30 à 12h, et sur rendez-vous uniquement l'après-midi.**

Les dépôts de dossiers papier resteront possibles à tout moment aux horaires d'ouverture du Centre Technique Municipal, 7 route d'Eschau, du lundi au vendredi de 8h30 à 12h et de 13h30 à 17h30 (17h le vendredi), dans un casier mis à votre disposition.

Les dépôts de dossiers numériques sont possibles 24h/24, 7 jours/7 sur le guichet numérique des autorisations d'urbanisme de la commune à l'adresse www.illkirch.ads.strasbourg.eu



La prise de rendez-vous est vivement recommandée par mail : urbanisme@illkirch.eu ou par téléphone : 03 88 66 80 80.

Appel à la vigilance

Un certain nombre de faux courriers de mise en demeure ont été signalés, ainsi que des appels téléphoniques dont l'objet est de vous indiquer que vous ne seriez pas en règle avec la réglementation.

De tels courriers et appels sont à signaler immédiatement : tout contrôle de la conformité des constructions est effectué par un **contrôleur assermenté**, qui doit vous signifier son nom, son prénom et sa fonction. En règle générale, les contrôles se font sur le lieu des travaux directement. En cas de doute, contactez le service de l'urbanisme.

A.M.

2^e édition de la Tournée des Barbecues du Maire

Le lancement de cette tournée a eu lieu au Parc des Bonnes Gens. Puis, tout le long de l'été, l'équipe municipale s'est rendue sur une dizaine de sites couvrant ainsi différents quartiers de la ville. A chaque étape, les discussions entre habitants et élus ont battu leur plein. En tout, plus de 1000 habitants ont profité de ces rencontres pour échanger avec l'équipe municipale.

La parole aux habitants



Gilberte Niedergang, illkirchoise depuis 17 ans : « Ce temps d'échange permet d'aborder des sujets variés et d'apporter des suggestions. J'ai fait part de la nécessité de sécuriser la piste cyclable au niveau du centre de traumatologie, et d'entretenir celle le long du canal pour qu'elle soit plus praticable. »



Mathieu Schidler et Pauline Provost, résidents illkirchois depuis cinq ans : « Cette initiative d'aller à la rencontre des habitants est assez peu commune ; c'est bien de pouvoir exposer nos points de vue sur la ville, qu'ils soient bons ou mauvais. Pour notre part, comme nous vivons rue des Pierres, dans un quartier avec pas mal d'enfants et que nous sommes aussi de jeunes parents, nous aimerions que la zone limitée à 30 km/h soit respectée. Nous constatons beaucoup d'excès de vitesse. Et concernant les constructions de logements (comme aux Prairies du Canal ou encore Huron), nous nous interrogeons aussi sur ce que la Municipalité mettra en place pour accompagner les nouveaux habitants et notamment les structures d'accueil (crèche, école, périscolaire) pour leurs enfants. »



Nadia et Denis Gall, accompagné de leur fils Victor, illkirchois depuis 10 ans : « La réfection totale du Forum de l'III évoquée par le Maire permettrait de rendre le centre-ville plus vivant. Concernant l'éclairage nocturne, nous avons demandé s'il était possible de prévoir un lampadaire sur deux pour éviter la pollution lumineuse. Le passage en LED à venir sera déjà une bonne chose. Nous avons aussi pu discuter du projet de vidéosurveillance accrue. Ce sera sécurisant car nous avons été cambriolés deux fois en l'espace de cinq ans. Cependant, il faudrait que les caméras ne soient quand même pas trop nombreuses. Enfin, il y a beaucoup d'aires de jeux et d'espaces verts à Illkirch, mais il manque des structures adaptées pour les adolescents (tables de ping-pong par exemple...). »



Laurence Longo et Ludovic Fevre, habitant à Illkirch-Graffenstaden depuis six ans : « Nous sommes à proximité des anciens locaux d'Alcatel. Nous aimerions savoir ce que ce terrain va devenir. Nous constatons aussi les excès de vitesse sur la rue Schweitzer. Il y aurait besoin de ralentisseurs. Enfin, nous sommes contents de la haie plantée (trame verte) tout au long de la rue Schweitzer. Cette verdure était bien agréable pendant le confinement. »

S.A

Retrouvez la vidéo à ce sujet sur la chaîne Youtube de la Ville



Quand rentrée rime avec...santé !

**Vous avez envie de bouger en douceur ou avez des problèmes de santé ?
Les informations ci-dessous vont certainement vous intéresser !**

Sport Santé Bien-Etre



Sport Santé Bien-Être est un programme qui regroupe des activités physiques et sportives, destinées aux seniors avec ou sans pathologies. Les vendredis à partir du 9 septembre à 9h et à 10h30 (selon le nombre d'inscrits) à l'Espace Arts et Culture, 190 route de Lyon
Tarif : 140 € pour 32 séances.

Contact : cathy.fafournoux@gmail.com

**Vous avez des problèmes de santé et vous souhaitez reprendre une activité physique adaptée ?
Vous avez envie de bouger pour améliorer votre santé ?**

Le concept Gym Activ' est conçu pour les personnes en traitement ou en rémission d'un cancer, ainsi que pour les personnes atteintes de maladies chroniques (sclérose en plaques, diabète, pathologies respiratoires, cardiaques...)
Les séances sont animées par un professionnel

Siel Bleu, spécialiste des activités physiques adaptées.

Rendez-vous les **mercredis à partir du 28 septembre de 17h30 à 18h30** (hors congés scolaires) à la salle de danse des Quatre-Vents, 144 A route de Lyon.

Tarif annuel : 150 € (Illkirchois) - 180 € (non Illkirchois)

Inscriptions : 06 07 13 43 18 – benjamin.edel@sielbleu.org

Les annonces légales désormais sur internet

A compter du 1^{er} juillet, les collectivités se doivent de dématérialiser leur affichage légal, et de mettre fin à l'affichage des actes sous format papier (à l'exception des bans de mariage).

La Ville propose désormais un portail aux citoyens, accessible depuis leur domicile, 24h/24 et 7j/7. Il est accessible dans la rubrique « Votre collectivité » du site internet de la Ville : www.illkirch.eu

Les documents suivants, parus à compter du 1^{er} juillet 2022, y sont publiés et conservés : l'ordre du jour et les délibérations du Conseil Municipal, les actes réglementaires, les arrêtés, les permis de construire, les mariages, etc.

Il est possible de récupérer les documents en demandant leur envoi à votre adresse e-mail ou via un QR code.

Lynn Mazarin, formatrice-coach en management

Diplômée de l'Ecole de Management (EM) de Strasbourg, l'Illkirchoise Lynn Mazarin a exercé différents métiers (responsable marketing, professeur de vente et de gestion, consultante carrière et qualité de vie au travail...) à Paris. En août 2021, elle revient à l'EM de Strasbourg pour coacher des étudiants. En parallèle, elle s'est lancée dernièrement comme consultante-coach et formatrice en management positif et bien-être au travail pour les entreprises et organismes privés et publics.

Lynn Mazarin explique : « J'aime transmettre et former. J'utilise des outils pluridisciplinaires pour transformer la façon de travailler de mes interlocuteurs. Depuis que je suis de retour en Alsace, j'ai accompagné plus de 300 personnes de tous secteurs. Mes formations et coachings allient psychologie positive, jeux, théâtre et bonne humeur. »

Lynn Mazarin développe son activité pour les entrepreneurs, les managers et les salariés autour de trois axes : des ateliers et des formations, le coaching (conseils en orientation professionnelle), et des conférences sur diverses thématiques (pratiquer la psychologie positive au

travail, trouver les talents de chacun, etc.).

Renseignements : par courriel mazarinlynn@hotmail.fr ou téléphone 07 83 90 73 76, www.lynnmazarin.com ou page LinkedIn « [lynnmazarin](#) »

S.A



C'est la rentrée !

Une nouvelle saison démarre à l'Espace des Aînés La Licorne.
Ateliers d'informations, animations, activités, etc. Découvrez le programme...



Les vendredis récréatifs

Ils se déroulent en toute convivialité de 13h30 à 16h30 autour de jeux de société : scrabble, belote, rami, etc.
Entrée libre.

Atelier « CESU mode d'emploi »

L'Espace Particulier Emploi vous propose un atelier de présentation du Chèque Emploi Service Universel (CESU) le lundi **12 septembre** à 14h. La nouvelle convention collective sera décrite, ainsi que le crédit d'impôt immédiat et la déclaration CESU +.

Sur inscription au 03 88 66 80 37.

Cours de gymnastique sur et avec chaise

L'association Equiligne reprend ses cours le lundi **19 septembre** à 14h. Une séance d'essai gratuite sera proposée. Venez tester cette activité sportive adaptée pour les seniors.

Tarif annuel : 150 € (- 40 € de participation Ville pour les Illkirchois).

Certificat médical de non contre-indication obligatoire.

Atelier « Booster ses défenses immunitaires »

L'Espace Particulier Emploi, avec le concours de l'IRCEM*, vous invite à un atelier le jeudi **22 septembre** à 14h. Avec les conseils d'un nutritionniste, vous apprendrez à optimiser vos défenses immunitaires et à garder une vitalité à toute épreuve.

*Groupe de protection sociale des emplois de la famille

Sur inscription au 03 88 66 80 37.

Ateliers « Bien-être : relaxation et sophrologie »

L'association Atout Age Alsace organise un cycle de cinq séances de deux heures pour améliorer votre confort de vie grâce aux bienfaits de la sophrologie. Découvrez les mécanismes du stress et apprenez à les gérer par des techniques de relaxation et de respiration.

Les jeudis à 14h du **29 septembre au 10 novembre** (interruption pendant les vacances scolaires).

Sur inscription au 03 89 20 79 43 ou sur le site www.atoutagealsace.fr

Espace des Aînés La Licorne, 10 allée François Mitterrand
Tél : 03 88 66 80 37

La Semaine Bleue approche...



La Semaine Bleue fête cette année ses **70 ans d'histoire dédiée à la valorisation de la place des aînés dans la vie sociale. Elle se déroulera du 3 au 9 octobre autour de la thématique « Changeons notre regard sur les aînés, brisons les idées reçues ».**

À l'initiative du Conseil des Aînés*, de nombreuses activités sont organisées du **3 au 7 octobre**. Une belle occasion de sortir, de se divertir, de s'instruire et de faire de nouvelles connaissances !

Au programme :

Lundi 3 octobre à 14h

Sortie ludique à vélo ou à pied au départ de L'illiade, verre de l'amitié.

Mardi 4 octobre à 14h

Après-midi de jeux à la Médiathèque Sud.

Mercredi 5 octobre à 12h

Déjeuner des Aînés au Phare de l'III.

Jeudi 6 octobre à 14h30

Atelier « La cohabitation intergénérationnelle » à l'Hôtel de Ville.

Vendredi 7 octobre de 14h à 16h30

Portes ouvertes « *Vendredis récréatifs* » à l'Espace des Aînés La Licorne.

Animations proposées sous réserve de l'évolution des consignes sanitaires. Nombre de places limité

Renseignements et inscription obligatoire au **03 88 66 80 37**, à l'exception du repas du **5 octobre**
Inscription au **03 88 66 15 83**

Programme détaillé disponible à l'accueil de l'Hôtel de Ville et à l'Espace des Aînés La Licorne à partir de la mi-septembre.

*Conseil des Aînés – CCAS – Hôtel de Ville – ccas@illkirch.eu

A.M.

Vie associative

Coupon Arts et Sports : le coup de pouce de la rentrée

Le Coupon Arts et Sports vise à favoriser l'accès à une pratique sportive et/ou artistique, pour les enfants mineurs illkirchois selon le quotient familial, par un allègement des frais d'inscription.

Un à trois coupons (de 50 € par famille et par an) sont remis en fonction du Quotient Familial (inférieur ou égal à 500 €, entre 501 € et 600 €, et entre 601 € et 750 €).

Sur présentation de documents justificatifs, les coupons sont à retirer auprès du Centre Communal d'Action Sociale (CCAS) et à remettre, lors de l'inscription à l'activité, à la structure partenaire illkirchoise. Ils viendront en déduction du coût de l'activité.

Contact : CCAS au 03 88 66 80 37

Le saviez-vous ?

111 735 € : c'est le montant de l'aide que la Ville a déployée par le biais du dispositif « Chèques culture et sport » durant la saison 2021-2022.

Ce dispositif avait pour objectif de soutenir le tissu associatif local durant la saison 2021-2022 (ce dernier étant en difficulté suite à la Covid-19), tout en encourageant la pratique d'activités culturelles et sportives des moins de 19 ans.



Octobre rose : les commerçants illkirchois se mobilisent



Chaque année le mois d'octobre est dédié à la lutte contre le cancer du sein. Promouvoir l'importance du dépistage précoce est le principal but de la campagne Octobre Rose.

Du 1^{er} au 31 octobre, les commerçants membres de l'Office du Commerce et de l'Artisanat Illkirchois (OCAI) proposeront au sein de leur établissement respectif des actions visant à soutenir la lutte contre le cancer du sein. Une partie des recettes qui en découleront sera reversée à l'association SEVE*.

Le programme détaillé est en cours d'élaboration et sera publié dans votre prochain numéro d'Infograff. Parmi les moments forts, citons d'ores et déjà la projection-débat le jeudi 20 octobre en soirée, la marche rose au Parc d'Innovation dans la matinée du dimanche 23 octobre et les différentes animations regroupées au sein du « village des commerçants » dans l'après-midi, au complexe sportif.

En guise de préambule, les membres de l'OCAI participeront à « La Strasbourgeoise » le 2 octobre.

*Sein et Vie

Renseignements : ocai.illkirch@gmail.com ou page Facebook OCAI.

Groupe de parole de l'UNAFAM

Afin de soutenir les parents et l'entourage de personnes souffrant de troubles psychiques divers (dépression, schizophrénies, troubles bipolaires, etc.), le groupe de parole mis en place avec l'UNAFAM (Union Nationale de Familles et Amis de personnes Malades et/ou handicapées psychiques) reprend tous les 2^e mardis du mois à partir de septembre à Illkirch-Graffenstaden.

Animé par le Docteur Philippe Meyer, psychiatre, ce temps d'échange permet aux familles d'exprimer ce qu'elles ressentent, ce qu'elles vivent au quotidien (souffrances, interrogations sur la maladie et le comportement du malade, incompréhension, voire refus de comprendre et d'accepter de la part des proches ou amis) dans un cadre bienveillant et respectueux.

Entrée libre, sans inscription

Prochains rendez-vous : 13 septembre, 11 octobre, 8 novembre et 13 décembre de 18h30 à 20h au Pôle associatif à L'illade (11 allée François Mitterrand)

Tél : 03 88 67 28 76 - 06 52 08 42 10 ou 67@unafam.org
En savoir plus : www.unafam.org/bas-rhin



C'est la rentrée !

2294 élèves sur les bancs des écoles illkirchoises à la rentrée.



Changements de direction et ouverture de classe

Arrivée de Valérie Denni à la direction du groupe scolaire Lixenbuhl et de Lydie Weber-Rosenberger à l'école maternelle Nord.

Ouverture d'une 3^e classe à l'école maternelle Nord, à la suite de la révision de la carte scolaire (validée en conseil municipal le 20 janvier 2022).

Un nouvel inspecteur pour la circonscription : Jean-François Bohy succède à Catherine Malard qui part en retraite.

Restauration scolaire

Malgré une contractualisation récente, le cadre financier du marché de restauration scolaire a été déstabilisé par la flambée des prix des matières premières. Ce marché, initialement prévu jusqu'à fin août 2023, a été écourté et relancé. Afin de ne pas grever le pouvoir d'achat des familles, la Municipalité a décidé de ne pas répercuter la

hausse des tarifs et de la prendre en charge jusqu'à la mise en place d'un nouveau marché qui interviendra au mois de novembre.

Travaux dans les écoles

Pour la rénovation thermique de l'école maternelle de la Plaine, plusieurs travaux ont eu lieu tout l'été : isolation des façades par l'extérieur, des combles et du plancher bas. Les menuiseries ont également été remplacées et les radiateurs ont été équipés de robinets thermostatiques. Une ventilation mécanique contrôlée a été mise en place. Quant à l'éclairage, il a été rénové (passage en LED). La fin des travaux est prévue pour fin octobre avec l'installation de brises soleil orientables durant les vacances de la Toussaint. Cet investissement représente une enveloppe globale de 375 000 €. Ce chantier bénéficie de subventions dans le cadre du programme Climaxion de la Région grand Est et de la dotation de soutien à l'investissement public local de la part de l'Etat.

A l'école élémentaire du Nord, les peintures d'une salle de classe et de la cage d'escalier ont été refaites. Des placards sur mesure ont été installés dans cette même salle de classe.

A l'école élémentaire des Vergers, la peinture a également été rafraîchie dans la salle servant pour la restauration scolaire. L'isolation phonique a été remplacée.

S.A.

Petite enfance



Pour répondre aux besoins exprimés par les familles, de nouvelles places ont été créées pour les petites vacances et les mercredis à l'accueil de loisirs maternel L'ill aux Loisirs

(école maternelle Sud) portant la capacité d'accueil à 90 places les mercredis, 88 places pendant les vacances (hors mois de juillet où le centre accueille 96 tout-petits.

Arrivée à son terme, la Délégation de Service Public confiant la gestion des structures Petite Enfance à Léo Lagrange, est prolongée de six mois (jusqu'à mars 2023). Il n'y aura donc aucune incidence à la rentrée pour les contrats en cours entre les structures Petite Enfance et les familles.

A vos agendas !

Conférence « Petits tracas et autres soucis de la vie quotidienne avec les tout-petits » animée par le Docteur Alexandre Gardéa (pédiatre à la retraite, expert pédiatre à la Cour d'Appel et auteur).

Mardi 27 septembre à 20h à la Salle des Fêtes municipale.

Un tour d'horizon des différentes pathologies qui affectent souvent les enfants de 0 à 6 ans sera proposé (égratignures et plaies, maux de ventre, de gorge, conjonctivite, rhume, reflux, sommeil, vaccins, maladies contagieuses, etc....)

Il sera suivi d'un échange « questions / réponses » entre les parents et les professionnels de la Petite Enfance, et l'intervenant.

Entrée libre dans la limite des places disponibles et selon les consignes sanitaires en vigueur.

Renseignements : 03 68 00 33 61 - p.enfance@illkirch.eu

Marc Fornes, le talent au croisement de l'art, du design et de l'architecture

Installé depuis 2006 à New York, Marc Fornes dirige un studio d'architecture de renommée mondiale, spécialisé dans la création d'œuvres monumentales dont la particularité est d'être conçue avec des outils numériques. Ses époustouflantes créations sont disséminées un peu partout dans le monde.

Quels sont vos souvenirs d'enfance dans notre ville ?

« Né en 1975, j'ai passé toute mon enfance à Illkirch-Grafenstaden où vivaient mes grands-parents, où mes parents résident toujours. Je fréquentais l'école du Sud. De cette époque déjà date mon envie de devenir architecte... Avec les camarades de classe, nous nous retrouvions Place du Général de Gaulle. Les adultes jouaient à la pétanque, nous aimions monter et descendre les marches de la place sur nos BMX ! J'ai pratiqué trois années de football à la FAIG avec mon frère. Les personnes avec qui je suis resté en contact aujourd'hui, devenues des amis, sont celles rencontrées plus tard au collège et au lycée Saint Etienne. »

Quelles ont été les étapes marquantes de votre parcours ?



« Après avoir intégré l'Ecole d'Architecture de Strasbourg après le BAC en 1996, et dans le cadre du programme ERASMUS proposé en 4^{ème} année, j'ai vécu et étudié une année en Suède. Ce fut une révélation : la découverte du mode de vie anglo-saxon et de son ouverture d'esprit. Dans le cadre des études, nous avons séjourné dans 23 pays étrangers à la découverte de leurs spécificités architecturales. Après ce tourbillon, le retour à Strasbourg a été frustrant. Titulaire d'un BAC + 6 et souhaitant continuer à élargir mon horizon, je me suis inscrit en 2002 à un Master à Londres, à l'Architectural Association. J'ai eu la chance d'étudier et de travailler dans de prestigieuses agences (Zaha Hadid) qui m'ont confié des responsabilités. C'est également à Londres que j'ai rencontré ma femme Claudia, de nationalité allemande. Poussés par notre envie commune de voyager, nous avons succombé au charme de New York. Avant l'ouverture de mon studio d'architecture en 2010, j'ai enseigné quelques années dans de prestigieuses universités : Columbia, Harvard, Princeton, etc. »



« Piliers des Rêves », Caroline du Sud

Comment définiriez-vous vos œuvres ?

« Il s'agit d'œuvres monumentales au design particulier faisant appel à trois compétences : la programmation informatique (qui génère des formes), l'ingénierie pour les concevoir dans des matériaux très fins et souples, et enfin la recherche d'une sensation, d'une émotion et d'une expérience artistique à offrir au public.

Nous sommes six au Studio Theverymany, dont ma femme, elle aussi architecte. Nous concevons des œuvres à la demande (institutions, entreprises), ou en répondant à des concours. Plébiscitées dans le domaine artistique, nos créations sont disséminées dans le monde entier : l'une d'entre elle se trouve au centre Pompidou et je serais ravi qu'un jour l'une d'entre elle trouve sa place à Illkirch-Grafenstaden, en hommage à ma ville natale ! »

Que pensez-vous de la vie d'expatrié ?

« Avec mon épouse Claudia et notre fille Stella âgée de 10 ans, nous vivons et travaillons à Brooklyn. Le cadre de vie y est très agréable et apaisé : à proximité de l'eau, des grands parcs. Nous nous déplaçons essentiellement à pied : école, courses dans les commerces de proximité, etc. C'est une ville dynamique, dont émane une énergie positive. Nous nous sommes immédiatement sentis les bienvenus et avons rapidement noué de nouvelles amitiés » conclut-il.

A.M.

En savoir plus :

www.theverymany.com

Instagram: @THEVERYMANY



MICHEL

POMPES FUNÈBRES

2 ADRESSES POUR MIEUX VOUS ACCUEILLIR

7 cours de l'Illide 5 Sous-les-Platanes

☎ 03 88 66 18 99

67400 Illkirch-Graffenstaden



www.pompes-funebres-michel-67.com

Depuis 4 générations
à vos côtés

- Avec nos contrats obsèques, pour préparer à l'avance vos funérailles, comme vous le souhaitez.
- Nous respectons les dernières volontés de votre proche disparu.
- Nous vous offrons un diagnostic personnalisé, afin de vous accompagner dans vos démarches après les obsèques.

N° ORIAS 11064511 - Habilitation Préfectorale n° 156781

Nouveau service !

L'IMMOBILIER NEUF



VOUS SOUHAITEZ ACHETER UN APPARTEMENT NEUF ?
NOUS AVONS CE QU'IL VOUS FAUT !

03 88 22 88 22 • immoval.com



Vélohop

près de chez vous !

Rendez-vous au Forum de l'Ill à Illkirch
de 11h à 13h tous les mercredis

Conseils Tests Locations Click & collect



SCANNEZ-NOI POUR
RETRouver LE CALENDRIER
DE LA BOUTIQUE MOBILE

velhop.strasbourg.eu



VOUS SOUHAITEZ OPTIMISER VOTRE CONFORT INTÉRIEUR
ET RÉALISER DES ÉCONOMIES D'ÉNERGIES ?

Convertir votre installation de chauffage au gaz naturel
C'est simple, rapide et économique !



R-GDS vous accompagne dans l'étude
de votre projet gaz naturel

Conseils
personnalisés

Éligibilité
raccordement

Bilan
énergétique

Aides
financières

03 88 79 57 00
www.monprojetgaz.fr



Le projet est financé avec des économies (à l)

Le plus grand show de fruits et légumes en France

Du 22 au 25 septembre, venez nombreux lors de cet événement, co-organisé par l'Interprofession des Fruits et Légumes d'Alsace (IFLA), la Ville d'Illkirch-Graffenstaden et l'Eurométropole de Strasbourg !



Horaires d'ouverture : jeudi 22 et dimanche 25 septembre de 10h à 19h, vendredi 23 et samedi 24 septembre de 10h à 23h (nocturnes avec sculptures et tableaux illuminés et sonorisés).

Restauration prévue sur site sous chapiteau et en plein air.

Tarifs : plein 6 € (5 € en prévente jusqu'au 18 septembre), réduit 3 € (pour les étudiants et les demandeurs d'emploi), et gratuit pour les moins de 13 ans et les personnes à mobilité réduite (sur présentation d'un justificatif à l'entrée de l'événement). Entrée gratuite pour tous jusqu'à 11h le jeudi et vendredi.

Billetterie en ligne : www.fruits-legumes-alsace.fr

Des décors magnifiques

Sur 40 000 m² de surface d'exposition, situés à proximité du centre commercial Auchan et de l'arrêt de tram Baggersee, le public pourra notamment admirer une pyramide de légumes de 7m de haut et huit sculptures géantes (en forme de tortue, d'ours, de chouette ou encore de dragon). Pour cette mise en scène, pas moins de 30 tonnes de courges, 10 tonnes de pommes, et des dizaines de milliers d'autres légumes sont nécessaires. En complément, 46 potagers forment les branches d'un vaste éventail : tout ce qui pousse en Alsace en matière de fruits et de légumes sera présentée, y compris des asperges (un défi qui sera relevé).

Ces plantations sont réalisées sur la même emprise que celle du projet de ferme urbaine (voir pages 14-15).

A noter : l'ensemble des fruits et légumes mis en œuvre pour créer les diverses compositions seront recyclés en partenariat avec des associations locales.

Un programme fourni

Des dizaines d'animations et de conférences sont proposées : spectacles jeune public, conférences santé, démonstration culinaires en partenariat avec les chefs alsaciens, show de sculpture sur légumes...

Un grand marché festif et coloré regroupera également toutes les variétés de fruits et légumes locaux, ainsi que des produits agro-alimentaires qui feront le bonheur des gourmets et gourmands.

Tout est conçu afin de sensibiliser les consommateurs à la richesse de l'offre locale, au savoir-faire des producteurs alsaciens et à l'engagement des acteurs du commerce et de la restauration pour sa diffusion.

S.A.



Le saviez-vous ?

L'IFLA (Interprofession Fruits & Légumes d'Alsace) réunit autour d'une même table les producteurs, distributeurs, grossistes et transformateurs alsaciens depuis 18 ans ! Cette structure unique en son genre en France est une spécificité alsacienne.

Quelques chiffres

L'Alsace est un des seuls territoires français où les surfaces de production de fruits et légumes sont en augmentation.

- 5 000 ha de surface y sont dédiées à la culture des fruits et légumes.
- 700 exploitants y cultivent des fruits et légumes.
- 4 000 emplois directs sont générés par la filière fruits et légumes en Alsace. Ce chiffre est multiplié par quatre lors des récoltes saisonnières (asperges, fraises, pommes...)
- 100 M€ de chiffre d'affaires annuel sont générés par les filières fruits et légumes en Alsace.

Agir concrètement en faveur du développement durable

Après avoir élaboré une Charte Verte et mis en place une navette électrique en décembre dernier, la Municipalité continue à travailler pour de nouvelles actions en faveur du développement durable dans le cadre de son futur plan Climat. Nous vous proposons quatre exemples parmi les nombreux projets développés actuellement de cette transition nécessaire et pérenne de notre cadre de vie et de nos pratiques.

Installer une ferme urbaine pour favoriser les circuits courts

Située au centre de l'Eurométropole de Strasbourg et au nord d'Illkirch-Graffenstaden, la ZAC (Zone d'Aménagement Concerté) du Baggersee, créée en 2013 par délibération de l'ancienne Communauté Urbaine de Strasbourg (aujourd'hui Eurométropole), prévoyait initialement la création de près de 4 000 logements. Face aux impératifs environnementaux et sociaux actuels, la Municipalité actuelle a planché sur une toute autre manière d'utiliser la quinzaine d'hectares de terres agricoles.

En 2021, la Ville a en effet demandé une étude d'assistant à maîtrise d'ouvrage (AMO) à la société « Cultures et Compagnies » afin de l'assister dans l'élaboration de son projet de ferme urbaine. Objectif premier : approvisionner les restaurations scolaires illkirchoises en circuit court et offrir une vente en direct aux habitants.

Le concept

L'emprise de 15 ha, propriété de l'EMS, se découperait en deux zones principales :

- Une première zone de 7,2 hectares en entrée de ville, accueillerait une ferme urbaine, composée d'un bâtiment d'exploitation d'une surface de 870 m², de nouvelles serres municipales passives pour la production de fleurs, et de deux surfaces à cultiver. Le premier terrain (4,25 ha dont 5 000 m² de serres) serait consacré à la culture plein champ pour fournir 50 tonnes de légumes par an à la restauration collective d'Illkirch. Le second (2,2 ha dont 3 000 m² de serres) serait dédié à la culture maraîchère diversifiée pour de la vente directe aux habitants, avec pour objectif une production de 30 tonnes de légumes par an.

- Le reste des terres (7 hectares), si l'Eurométropole le souhaite, serait mobilisé également pour une production orientée vers la restauration collective d'autres communes de l'EMS.

Le Maire Thibaud Philipps précise : « L'été dernier, lors d'un voyage effectué à titre privé au Canada, j'ai pu observer le



Vue aérienne de la zone de Baggersee

fonctionnement des fermes urbaines de Montréal et Longueuil. Cela m'a conforté dans l'idée de conserver une agriculture de proximité sur ce secteur du Baggersee. De plus, tout un volet pédagogique et intergénérationnel pourrait être développé. Pour ce projet, nous avons prévu 700 000 € dans notre Plan Pluriannuel d'Investissement. Il est indispensable de préserver des terres agricoles dans nos zones urbaines face à l'enjeu d'indépendance alimentaire. »

Circulation et trame verte

La bande boisée longeant la parcelle dans le sens Est-Ouest compléterait la trame verte ; elle offrirait une circulation douce (piétons et vélos) et sécurisée à proximité de la ferme. Ce boisement serait complété par un axe de circulation douce traversant la ferme du Nord au Sud, reliant ainsi le giratoire du centre commercial à la Rue de la Plage.

Un comité de pilotage sera organisé courant septembre pour faire le point sur l'ensemble du secteur de la ZAC Baggersee avec les différents acteurs concernés.

Végétaliser les cours d'écoles pour créer des îlots de fraîcheur dans chaque quartier

Afin d'apporter plus de fraîcheur dans les cours des écoles, un million d'euros ont été budgétés dans le Plan Pluriannuel pour les végétaliser toutes d'ici la fin du mandat. L'école élémentaire Lixenbuhl est la première à en avoir bénéficié. Pour rappel, depuis la rentrée 2021, la cour arrière, située au Sud, a été

eur du nement durable



vices Techniques et de la Direction de l'Enfance et de la Vie Educatrice. Durant cet été, une estimation budgétaire et technique a été réalisée pour chaque cour afin de définir un calendrier d'exécution pour la rentrée scolaire 2022.

Quant à l'aménagement des deux cours de la future nouvelle école élémentaire Libermann, les plans ont été retravaillés pour mieux intégrer la dimension végétale voulu par la nouvelle Municipalité.

Un autre chantier d'importance sera bientôt lancé dans le cadre de cette politique : la végétalisation du Forum de l'III qui deviendra une oasis urbaine en cœur de la ville.

Adapter notre éclairage public pour moins consommer

L'éclairage public sera également un axe majeur de la transition énergétique de la ville. D'ici 2027, toute la ville sera équipée de sources lumineuses en LED avec abaissement d'intensité la nuit. L'économie attendue avoisinera les 60% par rapport à notre consommation actuelle. À la fin du mandat, tous les secteurs résidentiels auront déjà été équipés par ces luminaires. Un plan de sobriété énergétique sera présenté à la rentrée pour faire des économies à court terme.

Dans les prochains mois, de nouveaux mâts, équipés de sources lumineuses LED, seront installés rue des Bonnes Gens et Quai de l'III.

S.A

intégralement rénovée. En complément de la rénovation de l'aire sportive, une forêt et une aire de jeux naturelle ont été créées. Un potager a également été aménagé en hors-sol. Pendant cet été 2022, la deuxième cour de l'école, située côté rue Kageneck, a aussi fait l'objet de travaux de végétalisation, avec notamment le remplacement du bitume par des pavés drainants et la préparation des sols pour planter une quinzaine d'arbres (érables, tilleuls, chênes...) en février 2023. Une agora naturelle, pouvant accueillir des classes en extérieur, sera également installée d'ici la Toussaint. L'ensemble de cet aménagement paysager, avec une végétation fournie, rendra donc cette cour plus agréable à vivre au quotidien.



Au printemps dernier, un diagnostic de toutes les cours d'écoles a été réalisé en présence des directeurs des écoles, de la Direction de l'Aménagement et des Ser-

Conjuguer qualité et démarche environnementale : mission accomplie !

Dans le cadre du nouveau marché public visant à mettre en concurrence les entreprises susceptibles d'imprimer INFOGRAFF, notre magazine municipal, la démarche environnementale des candidats comptait à hauteur de 40 % de la note attribuée (contre 25 % précédemment).

Le prestataire retenu est celui s'étant le plus fortement engagé dans une démarche environnementale (certifications et labels, engagement social fort).

De surcroît, et pour la première fois, la Ville a souhaité qu'INFOGRAFF soit imprimé sur du papier recyclé. Opter pour le papier recyclé c'est agir concrètement pour la préservation des ressources (bois, eau, énergies, etc.). En comparaison avec la production de papier issu de pâte vierge, le papier recyclé nécessite 2 à 5 fois moins d'énergie et d'eau. Ainsi le présent INFOGRAFF est en papier recyclé !

A.M

Journée Mondiale des Premiers Secours

La Croix Rouge, en partenariat avec la Ville, organisera la Journée Mondiale des Premiers Secours le samedi 10 septembre de 10h à 18h sur le Forum de l'III.

Inciter le public à se former

La thématique de l'édition 2022 est « Se former tout au long de la vie ». Raphael Britschu, coordinateur de cette Journée, et représentant de la Délégation territoriale du Bas-Rhin, explique : « En France, environ 30% de la population est formée aux premiers secours. Par rapport à d'autres pays, il y a matière à progresser. C'est pourquoi nous sommes dans une dynamique visant à proposer des initiations pour chaque tranche d'âge. »



Des formations pour tous les âges

Le 10 septembre sur le Forum de l'III, venez nombreux ! Des formations seront proposées gratuitement : initiation aux premiers secours pour les 3-5 ans, sensibilisation des 6-9 ans (gestes à effectuer en cas de brûlures et d'hémorragies), et initiation aux premiers secours (massage cardiaque et utilisation d'un défibrillateur) à partir de 10 ans et pour les adultes.

Pour toute la famille, un atelier de prévention des accidents de la vie courante (sensibilisation aux risques domestiques) pourra également être suivi. Quant à l'initiation à la réduction des risques, elle s'adressera à tous (enfants comme adultes) afin de savoir comment réagir face aux catastrophes naturelles (inondation par exemple) en attendant l'arrivée des secours.

Enfin, sur place, différents types de matériel seront présentés : ambulances, véhicules logistiques...

Repli au pôle associatif de L'illiade en cas de mauvais temps.

S.A.

Lieux publics équipés de défibrillateurs

Une carte récapitulant les sites disposant d'un défibrillateur est consultable dans la rubrique « solidarité et santé » du site internet de la ville : www.illkirch.eu

Sports, culture et loisirs en famille

Les nombreuses associations sportives, culturelles et de loisirs d'Illkirch-Graffenstaden vous convient à ce rendez-vous annuel, afin d'échanger et de partager une journée festive le : **Dimanche 4 septembre de 10h à 17h au complexe sportif Lixenbuhl**

Au programme :

Des initiations et des démonstrations variées et surtout la possibilité d'échanger avec les associations locales sur les activités proposées, les modalités d'inscriptions, les horaires, les tarifs et toutes questions que vous pourriez vous poser.

Un parcours de karting à pédales (adultes et enfants) sera proposé sur les plateaux extérieurs.

Restauration et buvette toute la journée.

Pour accéder au site, privilégiez la marche ou le vélo (nombreux emplacements de stationnement prévus).

Renseignements auprès de La Direction des Sports, de l'Animation et de la Vie Associative : 03 90 40 30 30 ou sports@illkirch.eu

Une nouvelle sortie à vélo

Le 25 septembre à 10h devant la Mairie, venez participer à une promenade à vélo sur le thème de l'histoire de la forêt d'Illkirch-Graffenstaden !

Accessible à tous (dans la limite de 25 personnes), cette balade, animée par Jean-Marie Zugmeyer, Président de la Société d'Histoire des Quatre Cantons, durera environ 2h30. Un verre de l'amitié clôturera la sortie. Annulation en cas de pluie.

Inscription auprès du service Animation de la Ville : animation-ville@illkirch.eu



Concert de musique sacrée au temps de Molière



A l'occasion du 400^e anniversaire de la naissance de Molière, le service Animation de la Ville vous invite à un concert de l'ensemble de musique ancienne Dulcis Melodia, le samedi **10 septembre** à 20h30 à l'église Saint Symphorien. Entrée libre.

Cet ensemble, dirigé par Jean-François Haberer, proposera un programme de 75 minutes reprenant de grands classiques de plusieurs compositeurs de cette époque (Henry Du Mont, Jean-Baptiste Lully, Pierre Robert et Marc-Antoine Charpentier).

Avec ses couleurs instrumentales et vocales chatoyantes, cette création plongera le public dans l'univers sonore du XVII^e siècle versaillais, style qui fait à l'époque l'admiration de toute l'Europe.

Ce programme est interprété par deux chanteuses (une soprano et une mezzo-soprano), et trois instrumentistes (flûte à bec, viole de gambe, orgue et clavecin).

Nouveau ! La Fête du Houblon



L'illiade accueillera un nouvel événement les **8 et 9 octobre** : la première édition de la Fête du Houblon : un week-end festif qui fera la place belle à la musique et à la découverte de brasseries et microbrasseries artisanales locales ! Au programme :

. Samedi 8 octobre de 19h à 1h : musiques et danse !

À partir de 20h, rendez-vous avec les musiciens déjantés du groupe **Bal'us'trad**. En deuxième partie de soirée, place au groupe **Le Grô's Tour**.

Tarif : 12 € par personne
Prévente et réservation à L'illiade - 03 88 65 31 06 - accueil@illiade.com
Petite restauration assurée par l'APAVIG.



©Ariane Pinel

. Dimanche 9 octobre de 11h à 19h : place à la dégustation...

Relâchez la pression et venez découvrir les bières artisanales locales **des brasseries des Frangins, des Poules, La Pastel, Bücher, Ellipsys, de Framont, Du Vignoble, Guth, 3 mâts, Uberach, Guilhéon, Le Refuge et Licorne**.

Tarif : 8 € par personne incluant 2 dégustations de bière
Prévente et réservations à l'APAVIG - 03 88 67 32 23 - contact@apavig.fr
Petite restauration assurée par l'APAVIG.
Un événement coorganisé par la Ville d'Illkirch-Graffenstaden, la SPL L'illiade et l'APAVIG.

Entrée libre pour les mineurs tout le week-end.

L'abus d'alcool est dangereux pour la santé et la consommation d'alcool est interdite aux mineurs.

Contact :

Service animation Ville d'Illkirch-Graffenstaden

Tél : 06 02 05 15 15 - 06 02 15 15 54 - animation-ville@illkirch.eu

Médiathèque Sud



Les mercredis 7, 14, 21, 28 septembre à 10h30 dans la salle Loco : Heure du conte (jeune public) – sans inscription.

Jedi 22 septembre de 14h à 17h : Permanence CARITAS, aide à l'e-administration – sans inscription.

Nouveautés

- **Jedi 22 septembre de 17h à 19h** : Jedi Origami, découvrir le pliage en toute simplicité – sans inscription.
- **Samedi 24 septembre de 14h à 15h** : Bulle musicale, écoute d'une playlist détente – sans inscription.

Mercredi 28 septembre de 14h30 à 16h30 : Découvrez le code et la programmation numérique avec les Cobras de l'école Epitech (jeune public) – sur inscription

Jedi 29 septembre de 16h45 à 17h30 : Rencontre avec l'Opéra Philharmonique de Strasbourg, découverte d'instruments de musique (jeune public) – sur inscription

Contacts : 03 68 98 52 35, mediatheque.sud@strasbourg.eu, www.mediatheques.strasbourg.eu



DEVIS GRATUIT

51 route du Rhin
67400 Illkirch-Graffenstaden
Fax: 03 88 40 81 82
E-mail: oxygenesarl@wanadoo.fr

03 88 40 81 81

**Elagage
Abattage
Taille douce
Soins arboricoles**

Location de **BOX** sécurisés



TOUS TYPES DE VOLUMES
MATÉRIEL D'EMBALLAGE
DÉMÉNAGEMENTS
LOCATION MONTE-MEUBLES

3 rue Joseph-Marie Jacquard
67400 Illkirch-Graffenstaden
03 88 55 44 00
www.demenagements-lux-roland.fr

LOUEZ
un espace de
rangement en plus
à Illkirch
tarif dégressif



24H/24
03 88 66 10 62
2 RUE DE LA CEINTURE
67400 ILLKIRCH-GRAFFENSTADEN

**POMPES FUNÈBRES
CONTRAT OBSÈQUES
MONUMENTS FUNÉRAIRES**



Groupe SAFE - Société indépendante Membre du Réseau Roc Eclerc
RCS Strasbourg 824 481 428. Habilitation : 18.67.252 - ORIAS 17004525

Depuis 1966
Serrurerie - Métallerie
ALSA Serrures
Ehrhard

- Portails & boîtes aux lettres
- Portes blindées & coffres-forts
- Protections mécaniques & métalliques
- Remplacement de serrures & cylindres

49 rue de Rathsamhausen
67100 STRASBOURG Neudorf

serrurerie.ehrhard@orange.fr
serrurerie-ehrhards.fr

03 88 34 14 01

Production sans plomb

Emplacements de la benne à déchets verts en septembre

Pensez à retirer systématiquement les sacs plastique avant de jeter vos végétaux dans la benne.

De 9h - 15h

- Rue des Bonnes Gens**
Samedi 10 septembre
- Rue du Lieutenant Homps**
Samedi 17 septembre
- Place de Colmar**
Samedi 24 septembre
- Cimetière central, rue Gounod**
Samedi 1^{er} octobre
- Parking salle des fêtes, rue Krafft**
Samedi 3 septembre
- Parking Schweitzer**
Samedi 8 octobre

A La Villa et à L'illiade

Faites le plein d'activités culturelles !



Pour cette nouvelle saison, la Municipalité a mis en place une politique culturelle autour de trois axes : l'accessibilité à l'offre culturelle pour tous, des propositions nouvelles et l'accessibilité à des activités culturelles hors des murs.



Orchestre à l'école

Une offre culturelle accessible à tous

S'inscrire à La Villa, c'est avoir la possibilité de découvrir ponctuellement ou de pratiquer régulièrement une multitude de disciplines artistiques, réparties dans les domaines suivants : arts plastiques, bien-être, cirque, danses, musique, théâtre.

Afin de permettre au plus grand nombre, tous âges confondus, d'y accéder, la Ville a mis en place **une nouvelle tarification sociale et solidaire** à La Villa. Concrètement, la tarification est calculée en fonction des revenus de chacun. La tranche applicable correspond au revenu fiscal de référence divisé par le nombre de parts du foyer.

Une saison placée sous le signe de la nouveauté

Les stages proposés à La Villa ont été revisités. Désormais, des stages seront proposés tous les **premiers dimanches des mois de novembre à mai**, de 10h à 14h. A destination d'un large public, « **Les Dimanches à La Villa** » sont l'occasion d'explorer de nouveaux domaines (art floral, yoga, calligraphie, photographie, activités complices entre parents et enfants...).

Le programme sera à retrouver sur **le nouveau site de La Villa** : www.lavilla.illkirch.eu

A **L'illiade**, la saison culturelle affiche 86 spectacles, répartis en cinq thématiques : théâtre, concerts, arts visuels, jeune public, événements. Sur scène, place à des **artistes locaux** : la pianiste de renommée internationale Patricia Pagny, l'orchestre de chambre de Strasbourg ainsi que Luc Arbogast

qui débuta à Strasbourg, pour ne citer qu'eux.

Pour une franche partie de rigolade, rendez-vous avec Bernard Mabillet le temps d'une soirée. The Glenn Miller Orchestra, Marianne James et Chimène Badi seront également de la partie. Pour une note d'exotisme, les rythmes cubains seront dignement représentés par Grupo Compay Segundo.

Pour découvrir le programme de la saison, consultez **le nouveau site de L'illiade** : www.lilliade.illkirch.eu

La culture hors des murs

Pour les **scolaires**, à chaque rentrée, la Ville propose aux enseignants un Programme d'Activités (sportives et culturelles) et de parcours sur temps scolaire. Dans ce cadre, des classes peuvent ainsi bénéficier d'activités à La Villa (notamment hip hop, cirque ou théâtre) ou d'intervenants de La Villa qui se rendent dans les écoles intéressées.

La troisième promotion de **L'Orchestre à l'école** poursuit ses apprentissages : une classe de CM2 de l'école élémentaire Libermann, encadrée par des professeurs de La Villa passionnés, continue à s'exercer à jouer sur des instruments à vent (trompette, clarinette, saxophone et tuba). Planifié sur deux années consécutives, ce projet, à la fois musical et pédagogique, permet à ces enfants de partager de belles valeurs.

S.A

A vos agendas !

Une nouvelle saison démarre au Phare de l'ill : tout au long de l'année, animateurs et bénévoles proposeront une large palette d'activités et de sorties à tous les Illkirchois. Enfants, ados, jeunes, adultes ou seniors : rendez-vous sur le site www.pharedelill.org ou à l'accueil du Phare de l'ill et de l'Hôtel de Ville pour découvrir le programme de l'année.



Les nouveautés

- Un atelier de **tricot** est proposé le mardi de 14h à 16h. Lancez-vous : avec seulement un ou deux points de tricot basiques, vous pourrez déjà réaliser un bonnet, une écharpe ou un pull sans problèmes. Si le tricot se pratique la plupart du temps en solitaire, c'est aussi une activité conviviale : jugez-en par vous-même !

- Des séances de **yoga** auront lieu les lundi de 19h30 à 21h. Selon la médecine traditionnelle indienne, un corps sain et une bonne hygiène de vie sont nécessaires pour une bonne évolution de l'âme et de l'esprit. Les exercices de yoga mêlent méditation, gymnastique douce, postures et respiration. Objectif : permettre de libérer les tensions psychophysiques accumulées dans les chakras (centres d'énergie spirituelle de notre corps)
Yoga des vents du silence Lundi de 19h30 à 21h animé par Thomas Ding - 06 15 11 38 27 - thomasding@sfr.fr

- Enfin, pour les amateurs de folklore et de tradition, des cours de **danses bretonnes** se dérouleront les mardis de 15h à 16h. Comme toute danse traditionnelle, la danse bretonne se caractérise par une forme (en ronde, en chaîne, en couples), un pas (souvent en 4, 6 ou 8 temps) et enfin, un style. La grande majorité des danses, surtout les plus anciennes, sont des danses collectives, en rond ou en chaîne.

Aux côtés des habitants

Si le Phare de l'ill est un lieu de loisirs ouvert à tous, il n'en demeure pas moins un lieu de partage, d'accueil, d'accompagnement et d'échanges de savoirs. Aussi, n'hésitez à pousser la porte de votre centre socio-culturel si vous avez besoin d'accompagnement pour :

- réaliser vos démarches administratives,
- accéder à des ordinateurs ou apprendre à vous en servir,
- demander un soutien scolaire pour votre enfant etc.

Appel à bénévoles

Bon nombre d'activités sont animées par des bénévoles, c'est bien là l'une des spécificités du Phare de l'ill et sans doute sa plus précieuse richesse ! Vous souhaitez vous aussi donner un peu de votre temps et prendre part à cette belle aventure humaine ? N'hésitez pas à vous faire connaître !



Centre socioculturel
Le Phare de l'ill
29 rue du Général Libermann
Tél 03 88 66 15 83 

La Fête des Peuples, votre invitation au voyage de la rentrée



Le Phare de l'ill vous invite à la traditionnelle Fête des Peuples.

Dans une ambiance chaleureuse et familiale, découvrez les saveurs d'autres cultures à travers des spécialités culinaires de Bolivie, du Burkina Faso, du Cameroun, de la République démocratique du Congo, de la Côte d'Ivoire, d'Espagne, de Grèce, d'Inde, du Kosovo, du Liban, des pays du Maghreb, de l'île Maurice, du Tchad, du Togo et de la Turquie.

Une large programmation scénique vous attend : danses indiennes, turques, africaines, alsaciennes, flamenco, country, hip-hop, breakdance, jazz manouche.

Rendez-vous **samedi 10 septembre** au city stade rue de l'Orme, dès 16h pour les animations, et à partir de 18h pour les dégustations culinaires.

Renseignements : 03 88 66 15 83

Jérôme Buchert : 1 100 km à la force des mollets

L'Illkirchois Jérôme Buchert a rejoint les effectifs de la Ville en 2021 en qualité d'agent des espaces verts. Au mois de juillet dernier, il s'est lancé un ambitieux défi : celui de rejoindre à vélo la ville de Pollestres dans les Pyrénées orientales. 1 100 km le séparent de sa destination. Un défi insolite relevé avec brio !



Entre challenge et coup de tête

L'an passé, Jérôme a parcouru Belfort / Illkirch-Graffenstaden à vélo avec son cousin, soit 140 km. A cette époque, tous deux projettent de rejoindre Pollestres (où vit le père de Jérôme), à la simple force des mollets. Le moment venu, Jérôme se retrouve seul mais qu'à cela ne tienne, il décide de mener à bien ce projet. « *J'aime bien faire des choses inédites et me lancer des défis !* » précise-t-il.

Sa préparation physique consiste uniquement en un aller-retour Illkirch / Colmar à vélo quelques semaines avant son départ. Jérôme prépare toutefois à minima son périple, en s'équipant d'une remorque (avec panneaux solaires), tente, sac de couchage, vêtements, outils pour réparer son vélo si besoin, nécessaire de toilette, et bien sûr de la nourriture et de d'eau. Puis, il enfourche sa bicyclette (sans assistance électrique), et part à l'aventure un beau matin de juillet. A raison de 160 km et 10h d'effort par jour, il atteint sa destination.

« *J'avais un camel-bag afin de pouvoir boire sans avoir à m'arrêter. Je trouvais de quoi m'approvisionner dans les fontaines, aux robinets des cimetières. Et si ma route ne croisait aucun des deux, je m'adressais aux habitants. Mon téléphone m'a servi de GPS.* » commente-t-il.

Des frayeurs et quelques douleurs...

Jérôme se souvient : « *Dès le deuxième jour, j'ai eu mal au genou, j'ai roulé sous une pluie incessante et essuyé un orage avec des grêlons la nuit. J'ai eu peur de prendre la foudre, peur aussi pour ma tente. Il n'y a pas eu de dégâts et heureusement mon souci de genou s'est arrangé.* » Rapidement d'autres douleurs s'installent (poignets, mains, fesses) ce seront désormais ses compagnons de

voyage ! Avec son mental d'acier, la volonté d'atteindre son objectif et l'énergie de ses amis qui le soutiennent, il continue sa route.

Il s'offre toutefois une nuit dans un hôtel avec piscine, l'eau soulage son corps, un bon lit et une douche sont aussi grandement appréciés...

Mais que de satisfactions !

Jérôme en prend plein les yeux : villes, villages, routes, champs, etc. Le défilé incessant des paysages et l'immense sentiment de liberté éprouvé durant son périple solitaire le comblent. « *Cela permet de se retrouver...* » Le dernier jour fut rempli d'émotions : son père l'attend à Canet en Roussillon afin de parcourir les 25 km restants à ses côtés. A son arrivée, la police municipale de Pollestres l'escorte jusqu'à la mairie où un comité d'accueil l'attend.



Puis, Jérôme profite de son séjour chez son père pour recharger les batteries, reprendre quelques uns des kilos perdus à l'effort et passer de belles vacances avant de prendre le chemin du retour, en avion cette fois-ci !

Amateur de défis, Jérôme envisage de retourner à Pollestres, à pied. Trois semaines seront nécessaires cette fois-ci, à raison de 50 km par jour. A suivre...

A.M.



Foyer Protestant de Graffenstaden : un nonagénaire en pleine forme !

Le Foyer Protestant a vu le jour en 1931, à l'instigation du pasteur Paul Berron et de son épouse Madeleine. Il répondait à des besoins qui, au fil du temps, se sont développés et diversifiés, nécessitant une adaptation constante !

Après un premier agrandissement en 1958, le Foyer s'est agrandi une seconde fois en 1996. Dans les années 2000, les locaux ont été mis en conformité avec les normes de sécurité et d'accessibilité, ce qui permet d'accueillir un large public tout au long de l'année, pour des activités diverses : théâtre alsacien, danses alsaciennes, photo-club, activités créatives, colonie de vacances...

Pour commémorer cet anniversaire, le comité directeur invite ses amis et sympathisants à un repas de fête le

dimanche 25 septembre 2022, avec au programme :

- Un apéritif servi à partir de 11h30,
- Un repas gastronomique (30 € : entrée, plat, dessert, café)
- Une exposition photo couvrant les 90 ans du foyer
- Un spectacle de danses des jeunes du Foyer avec la participation de l'association de country.

Pour organiser au mieux le repas, il est recommandé de s'inscrire auprès de Bernard Luttmann par téléphone (06 08 12 88 94) ou par internet - foyerprotestantgraff@outlook.fr avant le 18 septembre, dernier délai.

Nouveau !

L'association ILLKIRCH 2000 vous informe de la reprise de ses activités de loisirs au mois de septembre et de la création d'un atelier de réflexologie palmaire : apprentissage automassage des mains et détente / relaxation

Jeudi de 19h à 20h15. Séance animée par Christelle Martin - 06 80 33 65 90 - fdv@fleurdeviereflexologie.com
Deux séances de démonstration sont proposées les jeudis 1^{er} et 8 septembre entre 19h à 20h.

Veuillez contacter directement l'intervenante pour tous renseignements complémentaires (tarifs et lieu de l'activité).

Les Sentiers de Soie

L'association Les Sentiers de Soie vous invite à ses portes ouvertes les mardis 20 septembre et 4 octobre, salle Bon Pasteur, située 3 rue de la Plaine, sous l'église Notre Dame de la Paix.

Venez en tenue décontractée (pour adulte), avec un tapis de sol, à 19h pour ¾ d'heure de Yoga et de relaxation. Des exercices agréables et précis, proposés dans une ambiance conviviale, vous apporteront immédiatement des bienfaits pour évoluer vers une plus grande sérénité.

Entrée gratuite

Renseignements : 06 77 98 37 34 - www.lessentiersdesoie.fr

Appel du Souvenir Français



Par leur présence lors des cérémonies commémoratives, leurs actions pour entretenir les tombes de ceux qui sont morts pour la France, les membres de l'association du Souvenir Français contribuent au devoir de mémoire.

Afin de rendre hommage aux Morts pour la France lors des cérémonies commémoratives, l'association est à la recherche d'un Porte Drapeau pour le 8 mai, les 1^{er} et 11 novembre.

Le nouveau président de l'association, Marcel Bouttier lance également un appel afin qu'un vice Président et des assesseurs se joignent au comité.

Renseignements : 07 71 26 67 30 (laissez un message sur le répondeur) - marceletastride@hotmail.fr

Informatique Seniors

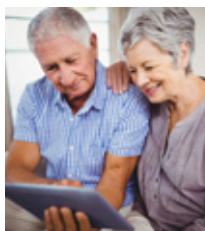

L'Association pour l'Informatique des Aînés d'Illkirch Centre (APIAC) vous invite à une réunion d'information et de présentation de ses activités vendredi 9 septembre de 10h à 11h30 à l'Espace des Aînés La Licorne, 10 allée François Mitterrand.

Les cours proposés s'adressent tant aux débutants qu'à celles et ceux qui souhaitent se perfectionner. Au programme : découverte de l'ordinateur, de logiciels (word, excel, powerpoint), internet, traitement de photos, création de vidéos, etc.

L'association accueille avec plaisir des personnes susceptibles de partager leurs connaissances en matière informatique afin d'animer ses cours.

Renseignements : 06 19 09 80 45 – 06 98 23 35 19 – apiacillkirch67@gmail.com

Agenda sportif

• Tennis

Créneaux d'inscriptions pour l'année 2022/2023 :

- **dimanche 4 septembre** : au club lors de la journée portes ouvertes, de 10h à 17h,

- **dimanche 4 septembre** : lors de la journée Sport, Culture et Loisirs en Famille au complexe sportif Lixenbuhl, de 10h à 17h,

- **mercredi 7 septembre** : au club de 9h à 19h,

- **samedi 10 septembre** : au club de 9h à 12h.

Contact : TCIG - Promenade du Girlenhirsch - tcig@hotmail.fr

• Basket

Le « Trophée du Crédit Mutuel » qui verra s'affronter quatre équipes de Ligue 2 Féminine aura lieu cette année les **1^{er} et 2 octobre** dans le hall de la SIG, 7 rue de la Poste :

Samedi 1^{er} octobre : à 17h30 : Reims / La Tronche Meylan ; à 20h : SIG / Aulnoye

Dimanche 2 octobre : à 13h : Petite finale entre les deux équipes perdantes de la veille ; 15h30 : Grande finale entre les deux équipes gagnantes de la veille.

Entrée gratuite. Buvette et petite restauration sur place.

Projet BIG Vert



• Exposition de photographies de Yann Arthus Bertrand à l'Hôtel de Ville du **1^{er} septembre au 2 octobre**.

• Deux conférences gratuites sur les thématiques « *Espérance chrétienne et écologie* » le **23 septembre** à 20h à l'église Mennonite d'Illkirch (32 rue de l'Industrie) et « *Ecologie : et moi, qu'est-ce que je peux faire ?* » le 30 septembre à 20h, au Temple protestant d'Illkirch (1 place du Temple).

• Deux ateliers :

- « *Permaculture dans un jardin* » le

17 septembre (20 € la séance) avec inscription obligatoire (15 personnes maximum) au 06 02 05 66 29 ou pierre.heckel@orange.fr

- « *Bricolage nature* » pour enfants de 5 à 11 ans le **1^{er} octobre** à la Salle des Fêtes (1^{er} atelier de 14h à 15h45, 2^e atelier de 16h à 17h45).

Inscription obligatoire (8-10 enfants maximum par atelier) par mail : contact@famille-illkirch.fr

• Table ronde avec l'association « *le Défi écologique* » le **1^{er} octobre** à 14h, à la Salle des Fêtes. Entrée libre – plateau

Boutique mobile Vélhop au marché

Vélhop vous donne rendez-vous sur le Forum de l'Ill les **mercredis 7, 14, 21 et 28 septembre** de 11h à 13h.

En savoir plus : velhop.strasbourg.eu

Permanences d'assistance numérique

Ces permanences, gratuites et sans rendez-vous, se tiennent chaque 2^e jeudi du mois de 13h30 à 17h à l'Hôtel de Ville (181 route de Lyon). Elles sont assurées par un conseiller numérique France Services qui vous aide dans vos démarches en ligne. La première se déroulera le **jeudi 8 septembre**.

Collecte de sang



La prochaine collecte, organisée par l'Amicale des Donneurs de Sang, aura lieu jeudi **29 septembre** de 16h30 à 20h, Salle des Fêtes municipale (158 route de Lyon). <https://mon-rdv-donnesang.efs.sante.fr>

Forum des Arts

Fibres d'Artistes tiendra son second Forum des Arts de l'année le **2 octobre** sur le Cours de l'Illiade de 10h à 18h.

Chorale Les Vergers

Reprise des répétitions **jeudi 8 septembre**, avec un nouveau Chef de Chœur, Egor Lisitsyn.

Rendez-vous les jeudis de 20h à 22h à l'école élémentaire Les Vergers. De nouveaux choristes sont les bienvenus.

Contact : Catherine Aigle 06 78 31 36 45 (privilégier les SMS)

MON CORPS, MON CHOIX, MON DROIT

28 septembre 2022 Journée Mondiale du droit à l'avortement

Le droit à l'avortement est un droit fondamental, inhérent à celui de disposer librement de son corps. Par le biais d'un dépliant d'information diffusé au cours du mois de septembre, la Ville souhaite fournir un document d'informations pratiques aux adultes en contact avec le jeune public (Centre Communal d'Action Sociale, centre de loisirs, centre socio-culturel, etc.).

L'objectif de ce document est d'offrir un premier degré d'information et d'être rapidement en mesure d'orienter les personnes en demande vers les bons interlocuteurs.

A retenir :

N°Vert 0800 08 11 11 - Numéro national anonyme et gratuit.

Planning Familial : 13, rue du 22 novembre à Strasbourg - 03 88 32 28 28 - mfpf67@wanadoo.fr

Conseillère municipale déléguée chargée de l'égalité femmes-hommes, Davina Dabysing est également à votre disposition.

Contact : 03 88 66 80 42



GROUPE « ILLKIRCH-GRAFFENSTADEN, C'EST MA NATURE ! »

Bouge pour le climat, bouge pour ta ville !

C'est la rentrée, nous avons rechargé les batteries et comme vous, nous sommes prêts à donner un nouvel élan à notre ville !

L'été a été très chaud, certaines régions ont connu des incendies, d'autres des orages... La nature a beaucoup souffert.

Il est plus qu'urgent d'agir pour notre planète et de lutter contre le réchauffement climatique !

A la suite de notre édition estivale de « Réagissons ! » sur les mobilités, nous lançons un challenge sur le climat tout au long du mois de septembre.

Chaque semaine, un défi à relever pour réduire votre empreinte carbone.

1^{er} défi sur les mobilités : utiliser le plus possible la marche ou le vélo pour vos déplacements.

2^{ème} défi sur l'alimentation : réduire sa consommation de viande.

3^{ème} défi sur les déchets : boire de l'eau du robinet au lieu d'acheter des bouteilles en plastique.

Savez-vous que vous émettez 1 kg d'équivalents CO2 lorsque vous parcourez 5 km en voiture ou buvez 2 litres d'eau en bouteille ? A titre de comparaison, vous pouvez boire 7 600 litres d'eau du robinet ou parcourir 580 km en train.

Un repas avec du bœuf correspond à la même empreinte carbone que 14 repas végétariens.

Ça vaut le coup d'essayer de faire des efforts, non ? Et si ces gestes font déjà partie de votre quotidien, imaginez-en d'autres !

Alors ? Envie de relever le défi ? Nous vous donnons rendez-vous samedi 10 septembre dès 14h30 au Forum de l'Ill pour un tour de la ville à vélo et imaginer ensemble la mobilité de demain.

Ecrivez-nous à contact@illkirchnature.fr ou retrouvez-nous sur notre page Facebook pour partager vos exploits.

Claude Froehly, Séverine Magdelaine, Bénédicte Leleu, Martine Castellon, Emmanuel Bachmann, Béatrice Longechal.

GROUPE « CULTIVONS NOTRE VILLE »

L'enfance au cœur de notre engagement.

Lors du Conseil Municipal de juin, nous étions catastrophés, comme beaucoup de familles, de constater que le maire et sa majorité s'approprièrent à voter l'attribution de la DSP de gestion des structures d'accueil petite enfance à l'entreprise People & Baby.

Depuis juin 2012, l'association Léo Lagrange donnait pourtant pleinement satisfaction. Les rapports d'activités annuels ont toujours donné lieu à un avis favorable à l'unanimité du conseil municipal.

« Léo Lagrange » est reconnue pour son sérieux, le professionnalisme de ses agents, la qualité de l'accueil et de son projet pédagogique. En somme, des références sérieuses.

Mais People & Baby annonçait faire aussi bien pour moitié moins cher !

Pourtant, **l'histoire de People & Baby est manifestement très peu sereine.** On note des innombrables turnover, des démissions en série, des conflits avec les syndicats dénonçant les conditions d'accueil et de travail, des conflits avec les collectifs de parents.

Quelques jours avant le Conseil municipal, un très grave événement s'est produit à Lyon avec le décès d'un bébé de 11 mois.

Comment croire que les élus de la majorité aient pu envisager jusqu'à la dernière minute de leur confier nos enfants ? Dans la précipitation, et pendant le Conseil Municipal, le Maire a retiré la délibération.

Nous étions préparés, avec un argumentaire extrêmement détaillé, à empêcher cette décision d'attribution. Nous avons exprimé notre soulagement.

Si le contrat de Léo Lagrange a été prorogé de 6 mois, le dossier reste ouvert pour les 5 années à venir.

Nous plaçons les valeurs humaines et la bienveillance des enfants au-dessus de toute considération financière.

La loi du marché, dès le berceau, ne peut pas être une politique municipale.

Bonne rentrée à toutes les familles.

Pascale Gendrault, Thomas Levy, Barbara Rimlinger.
cultivonsnotreville@orange.fr

GRUPE « AVEC THIBAUD PHILIPPS, RÉINVENTEZ ILLKIRCH-GRAFFENSTADEN »

Mobilisés pour faciliter votre quotidien

Notre équipe est restée mobilisée à vos côtés pendant ces mois d'été. Vous avez été plus d'un millier à venir nous rencontrer lors de la Tournée des Barbecues du Maire. Nous vous remercions de votre participation, de vos encouragements et de vos suggestions. Des actions restent à venir, mais vous pouvez compter sur nous. Nous poursuivons notre travail sans relâche, avec pour seul cap l'intérêt de notre Ville et de ses habitants.

Nous agissons pour la qualité de vie et pour la préservation de l'environnement. Les végétalisations de nos places et de nos cours d'écoles se poursuivent. La rénovation thermique de nos bâtiments également avec celle de l'école de la Plaine durant l'été. Plusieurs rues bénéficient désormais d'éclairages en LED avec abaissement de l'intensité. Le projet de la ferme urbaine suit son cours et sera désormais intégré dans la modification 4 du Plan Local d'Urbanisme. Ceux qui ont dénaturé et bétonné notre belle commune ont préféré construire en hauteur et avec une forte densité à l'image du parc Huron. Ce temps est désormais révolu. Nous préférons des projets raisonnables à taille humaine.

Nous poursuivons également notre travail pour rendre la culture plus accessible à tous, en mettant en place un tarif social et solidaire à La Villa. C'était une promesse de campagne.

Enfin, nous travaillons d'arrache-pied pour rattraper le retard de notre Ville en matière de sécurité. Le marché public de la vidéosurveillance vient d'être attribué et des caméras seront installées d'ici la fin de l'année. Deux nouveaux policiers municipaux sont arrivés cet été pour renforcer l'équipe. De nombreux contrôles routiers ont été mis en place quotidiennement durant l'été et vont se poursuivre. La sécurité et la tranquillité des habitants reste notre priorité absolue.

Nous ne sommes pas dans la réaction. Nous sommes dans l'action pour faciliter votre quotidien.

Belle rentrée à toutes et à tous.

Thibaud Philipps, Lamjad Saidani, Sylvie Seigneur, Serge Scheuer, Elisabeth Dreyfus, Ahmed Koujil, Isabelle Herr, Yvon Richard, Lisa Galler, Philippe Haas, Marie Combet-Zill, Valérie Heim, Hervé Fruh, Davina Dabysing, Jean-Louis Kircher, Marie Rinkel, Luc Pfister, Marie- José Fruh, André Steinhart, Cédric Herbeault, Sandra Didelot, Fabrice Kiehl, Stéphanie Claus, Soufiane Koujil et Dominique Massé Griess.

GRUPE « ENSEMBLE, UNE DYNAMIQUE POUR ILLKIRCH-GRAFFENSTADEN »

Une nouvelle rentrée ?

L'été 2022 aura été celui de tous les dangers ... notamment climatiques. L'été de la confirmation des dérèglements climatiques et d'une succession de conséquences tangibles sur notre quotidien ; incendies dévastateurs, chaleurs suffocantes, sécheresses intenses avec assèchement des rivières et des lacs, ...

On peut appeler à la vigilance, à la prévention, ... mais le mal est fait. Le processus de dérèglement amorcée depuis plusieurs années est en phase d'emballement.

Dans le domaine de la transition écologique, depuis 35 ans, malgré les alertes du GIEC les décideurs ont poursuivi des politiques incohérentes, avec une absence totale d'écoute des experts, d'anticipation, d'intelligence et surtout de courage politique de dire et faire ce qui était nécessaire. Ils auront abouti à nous mettre dans une impasse. Nous aurons perdu un temps précieux par démagogie et clientélisme.

L'écologie politique bon teint se perd encore et toujours dans des luttes d'un autre temps. La transition écologique est l'affaire de TOUS !

Pour 2022, la date du basculement était le 29 juillet !

Modestement mais avec pertinence, notre programme de campagne municipale avec ses projets de végétalisation, de maraîchage, de circuits courts, ..., dans une vision cohérente et transversale avait sa place pour évoluer favorablement à l'échelle de notre territoire.

La douceur relative de l'automne ne doit pas nous faire oublier l'urgence de la situation et nous faire reporter, une nouvelle fois, les décisions individuelles et collectives qui s'imposent. A titre individuel, la sobriété doit nous animer quotidiennement. Au niveau collectif, il est temps d'agir en tournant le dos définitivement aux faux semblants démagogiques à l'image des arguties contre la ZFE à Illkirch.

Il est temps de grandir et d'agir concrètement pour le bien public.

Rémy Beaujeux

Ensemble, une Dynamique pour Illkirch-Graffenstaden



Succès du tournoi de football adapté

Le 8 juillet, plusieurs équipes se sont affrontées lors d'un tournoi de football adapté. Les participants (des personnes en situation de handicap venant de plusieurs structures de l'ARSEA et d'autres associations, notamment illkirchoises comme l'APF et l'ARAHM) ont ainsi vécu une journée sportive et festive.



2^{ème} cérémonie de l'Engagement

A l'occasion de la Fête Nationale, la Municipalité a organisé une cérémonie de l'Engagement « Liberté-Egalité-Fraternité ». 32 sapeurs-pompiers illkirchois (dont 14 jeunes, de 13 à 18 ans) et 9 policiers municipaux ont ainsi été félicités pour leur engagement au service de leurs concitoyens.

Inauguration du nouveau site d'Alcatel

Le 1^{er} juillet au Parc d'Innovation, le nouveau site d'Alcatel Lucent Entreprise a été inauguré en présence de Franck Riester, Ministre délégué chargé de l'Attractivité et du Commerce extérieur, ainsi que de nombreux élus nationaux et locaux. Le choix d'Alcatel-Lucent Entreprise de rester sur la commune d'Illkirch-Graffenstaden témoigne de sa fidélité et de son attachement à notre commune et à ses habitants.



Championne d'Europe du sabre

Bravo à Sarah Noutcha ! Après avoir remporté le titre de championne d'Europe de sabre avec l'équipe de France d'escrime, la jeune Illkirchoise (licenciée au Strasbourg Université Club) a encore brillé lors des championnats du Monde en Egypte en juillet dernier, en devenant vice-championne du Monde par équipes !

A 22 ans, Sarah peut entrevoir de très beaux succès dans sa carrière sportive... A commencer par les Jeux Olympiques ?



Au Boulot à Vélo : retour sur le podium !

Suite à sa participation au Challenge Au Boulot à Vélo du 1^{er} au 30 juin dernier, la Ville a renoué avec le podium cette année en montant sur la troisième marche.

Une victoire collective puisque 55 agents et élus étaient inscrits à l'édition 2022 du challenge qui soufflait cette année sa 13^{ème} bougie. Un challenge dont le principe est de cumuler le plus grand nombre de kilomètres effectués à vélo pour tous les trajets domicile-travail.



Rencontre avec la SIG Strasbourg

Le Maire est venu saluer l'équipe masculine de basket de la SIG Strasbourg (Betclik Elite) qui a effectué une grande partie de ses entraînements de reprise salle de la Poste à Illkirch.



Concours Mathématiques Sans Frontières Junior

A l'école primaire des Vergers, la classe de CM2 de l'enseignante Sylvie Sidot a remporté le premier prix des écoles du Bas-Rhin en mai dernier, pour sa participation au concours Mathématiques Sans Frontières Junior. Cette compétition interclasses vise à favoriser notamment l'intérêt des élèves pour les mathématiques par une pratique différente et le travail en équipe. Cette première place témoigne d'une grande et belle solidarité entre les élèves. Félicitations à tous !

CHÂTEAU DE L'ILE à Ostwald



Dégustez à La Winstub de l'Île
une cuisine bistronomique de produits locaux
et de saison - **Formule déjeuner dès 32 €**



Bullez au Spa de l'Île
Piscine, jacuzzi, hammam et sauna, en pleine
nature. Accès Spa avec ou sans soins **dès 35 €**



Célébrez vos fêtes de famille
dans le cadre enchanteur et bucolique du
Château. **Menu à partir de 49 €**

www.chateau-ile.fr - 03 88 66 85 00



Animations à venir
Programme sur chateau-ile.fr

Apéro Music au Heydt Bar, dès 18h
Tous les vendredis de septembre

Rencontres vigneron, dès 19h
Tous les 1^{er} vendredis du mois

Brunchs au Château, dès 11h
Tous les 2^{ème} dimanches du mois

Rendez-vous bien-être au Spa de l'Île
17 et 22 septembre, 15 et 20 octobre,
17 et 26 novembre, 8 et 17 décembre

Murder Party : Vendredi 18 novembre

Invitation

JOURNÉES PORTES OUVERTES

1 & 2 OCTOBRE DE 10H À 18H

TOM POUSSE PAYSAGE

VOTRE JARDIN, NOTRE PASSION. VENEZ NOUS RENCONTREZ !



Tom Pousse

AQUILUS
PISCINES / SPAS

PORTES OUVERTES LES 1 & 2 OCTOBRE

TOM POUSSE - AQUILUS STRASBOURG
14, route du Cor de Chasse | 67400 ILLKIRCH-GRAFFENSTADEN
03 88 65 91 77 | contact@tompoussepaysage.fr
www.strasbourg.aquilus.fr | www.tompoussepaysage.fr



PORTES OUVERTES

16, 17 & 18 septembre



JOUEUR OU PAS ?
À VOUS DE CHOISIR !

**SCANNEZ
POUR +
D'INFOS**



& rendez-vous en concession pendant les Portes Ouvertes !

Pôle automobile Strasbourg Sud
Deux concessions, une seule adresse.
10 route de Lyon
67118 GEISPOLSHHEIM

Grand est automobiles